MARVEL présente

SPECIAL ORIGINES

Strange

ISSN 0395 - 3696

LES FICHES DES SUPER-HEROS

N.184 bis
HORS SERIE
9.00 Fr.
SUISSE : 3,00 F.S

COLLECTION LUG SUPER HEROS

M 2635-184 bis-9,00 F

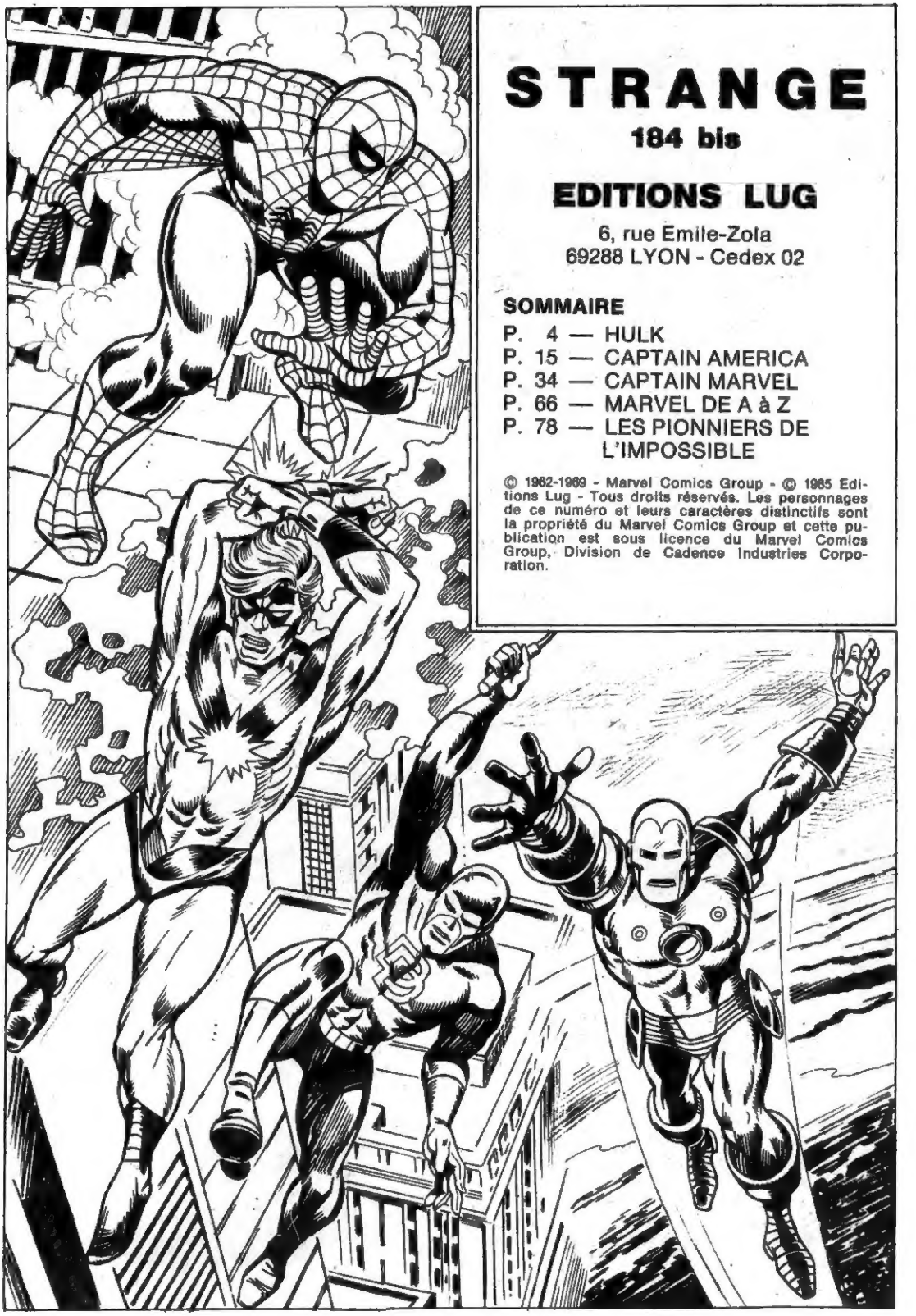

STRANGE

184 bis

EDITIONS LUG

6, rue Emile-Zola
69288 LYON - Cedex 02

SOMMAIRE

P. 4 — HULK
P. 15 — CAPTAIN AMERICA
P. 34 — CAPTAIN MARVEL
P. 66 — MARVEL DE A à Z
P. 78 — LES PIONNIERS DE L'IMPOSSIBLE

© 1962-1969 - Marvel Comics Group - © 1985 Editions Lug - Tous droits réservés. Les personnages de ce numéro et leurs caractères distinctifs sont la propriété du Marvel Comics Group et cette publication est sous licence du Marvel Comics Group, Division de Cadence Industries Corporation.

LE JOURNAL DES SUPER-HEROS

Strange

N. 64
MENSUEL
5 Avril 1975
3,50 Fr.

MAROC : 3,50 D.H.
TUNISIE : 350 M.
SUISSE : 3 F. S.

NI MUTANT NI SUPER-HEROS:

RICK JONES,

UN HOMME TOUT SIMPLEMENT

Si vous n'avez jeté qu'un coup d'oeil distrait sur notre première page, regardez-la de nouveau! Vous ne remarquez rien? Eh bien, elle date d'il y a exactement dix ans... d'Avril 1975 pour être plus précis et elle annonçait l'arrivée fracassante de Capitain Marvel dans Strange. Si nous la republions c'est tout simplement parce que, paradoxalement, ce numéro de Strange Spécial Origines n'est pas consacré à un super-héros, mais à un homme comme vous et moi... et même à un simple adolescent: Rick JONES!

Ceux qui connaissent le monde de Marvel, savent le rôle important qu'il a joué... sans super-pouvoirs... armé uniquement de sa bonne volonté et de son courage.

Nous avons tenu à rendre hommage à ce héros sans grade et vous verrez, à travers les trois épisodes clés que nous publions dans les pages suivantes, qu'il l'a bien mérité.

Il fut tout d'abord l'animateur d'un groupe de cibistes toujours prêts à rendre service et qui se trouvèrent, par la force des choses, en contact avec maints super-héros tels les Vengeurs et les Fantastiques. Il fut le seul ami de Hulk, capable de le contrôler, de le protéger de lui-même et de la vindicte publique et cela, quel qu'en soit le prix. Il devint le second partenaire de Cap America, après la mort de Bucky et enfin l'alter-ego de Captain Marvel, acceptant l'exil dans la terrifiante Zone Négative chaque fois que le monde en péril exigeait la présence du protecteur de l'Univers. Il sacrifia à ce rôle obscur sa vie privée et sa carrière de musicien.

Nous allons donc vous présenter l'épisode où Rick découvre qu'il peut contrôler l'incontrôlable Hulk, celui où il devient le partenaire de Cap America et enfin celui où il accepte d'être l'alter-ego de Capitain Marvel.

Une existence fascinante mais qui exigea de nombreux sacrifices. A la lecture de ces épisodes, vous découvrirez vous aussi que, même sans super-pouvoirs, Rick Jones a vraiment sa place parmi les héros et qu'il a bien mérité l'hommage qui lui est rendu!

Note réservée aux historiens: Captain Marvel a été publié dans Marvel 1 à 13, puis dans Strange 64 à 95 et enfin dans Titans 13 à 34.

HULK BANNI DE LA TERRE

partie 1

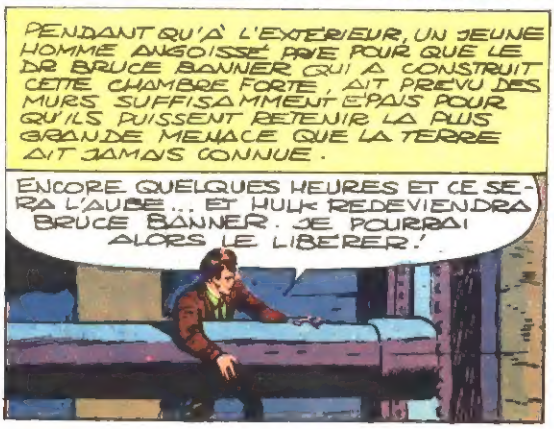

PERDU DANS SES PENSÉES, LE JEUNE GARÇON ÉVOQUE LES ÉVÉNEMENTS DE CES DERNIÈRES HEURES. IL REVOIT LE DR BRUCE BANNER SE PRÉCIPITER VERS LA CHAMBRE FORTE...
VITE, RICK! LA NUIT TOMBE, IL NOUS RESTE TRÈS PEU DE TEMPS!
J'ARRIVE, DOC!

OUF! NOUS Y SOMMES! ET SURTOUT, N'OUBLIE PAS... QUOI QU'IL ARRIVE, N'OUVRE PAS CETTE PORTE AVANT L'AUBE!
MAIS, DOC... ET SI QUELQUE CHOSE M'ARRIVAIT? SI JE TOMBAIS MALADE ET QUE JE SOIS DANS L'IMPOSSIBILITÉ D'OUVRIR LA PORTE DEMAIN MATIN?

C'EST UN RISQUE À COURIR, RICK! IL VAUT MIEUX QUE JE MEURE ASPHYXIÉ SOUS LA FORME DE BRUCE BANNER PLUTÔT QUE JE M'ÉCHAPPE ET QUE JE SÈME LA DESTRUCTION SOUS LA FORME DE... HULK!

L'ÉPAISSE PORTE BLINDÉE SE REFERME SUR BRUCE BANNER AU MOMENT MÊME OÙ LA NUIT TOMBE... ET, COMME CELA S'EST PRODUIT MAINTES FOIS DANS LE PASSÉ...

... LE JEUNE SCIENTIFIQUE SUBIT UNE EFFROYABLE MÉTAMORPHOSE...

... ET DEVIENT... HULK!!

LAISSANT LA MONSTRUEUSE CRÉATURE À L'ABRI DANS SA PRISON DE BÉTON, RICK QUITTE LA CAVERNE ET S'EN VA PRENDRE UN REPOS BIEN MÉRITÉ DANS LA MAISON DE BRUCE BANNER.

MAIS SOUDAIN...
HALTE-LÀ, PETIT! TU ES BIEN RICK JONES?
OUI! ET ALORS, NAPOLÉON?!
NE FAIS PAS LE MALIN, FILS! ON TE CHERCHAIT JUSTEMENT!
S
MP
2

ON SE DOUTAIT BIEN QUE TU FINIRAIS PAR TE MONTRER. ON A REÇU L'ORDRE DE T'AMENER AU GÉNÉRAL ROSS CAR IL SAIT QUE TU ES LE SEUL QUI PUISSES NOUS CONDUIRE À HULK !

PENDANT CE TEMPS, À QUELQUES KILOMÈTRES DE LÀ, AU Q.G. DU GÉNÉRAL ROSS...
MES HOMMES VONT NOUS RAMENER RICK JONES, JE M'EN PORTE GARANT ! GRÂCE À LUI, NOUS POURRONS NOUS EMPARER DE HULK ET JE VOUS JURE QU'IL NE NOUS ÉCHAPPERA PAS !

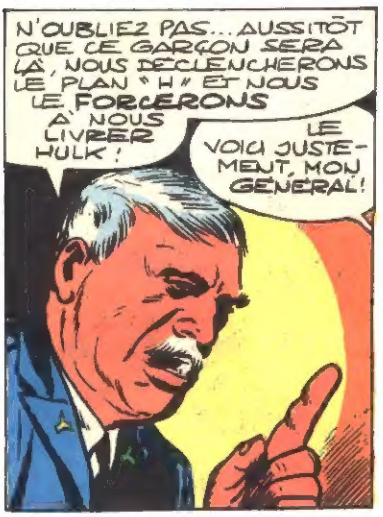
N'OUBLIEZ PAS... AUSSITÔT QUE CE GARÇON SERA LÀ, NOUS DÉCLENCHERONS LE PLAN "H" ET NOUS LE FORCERONS À NOUS LIVRER HULK !
LE VOICI JUSTEMENT, MON GÉNÉRAL !

QUE SE PASSE-T-IL, GÉNÉRAL ? QUE ME REPROCHE-T-ON ?
J'IRAI DROIT AU BUT, MON GARÇON ! JE DÉSIRE QUE TU NOUS LIVRES HULK ! IL N'Y A PAS UNE MINUTE À PERDRE !

HÉ LÀ, DOUCEMENT ! JE NE TRAHIRAI PAS HULK !
ÉCOUTE, PETIT, C'EST UNE AFFAIRE D'ÉTAT QUI CONCERNE LA SÉCURITÉ DES ETATS-UNIS !

REGARDE LÀ-BAS... C'EST NOTRE DERNIÈRE FUSÉE ! IL FAUT À TOUT PRIX LA TESTER ! MAIS PERSONNE NE SAURAIT RÉSISTER À L'ACCÉLÉRATION... SAUF HULK !
IL Y VA DE L'INTÉRÊT ET DE LA SÉCURITÉ DE LA NATION ! PERSONNE D'AUTRE QUE LUI NE PEUT TESTER CETTE FUSÉE ! EH BIEN, QUELLE EST TA RÉPONSE ?

CHACUN ATTEND LA DÉCISION DU JEUNE HOMME DANS UN PROFOND SILENCE...
COMMENT REFUSER S'IL Y VA DE L'INTÉRÊT DE MON PAYS ? IL FAUT... QUE J'AMÈNE HULK ICI... SI JE LE PEUX !

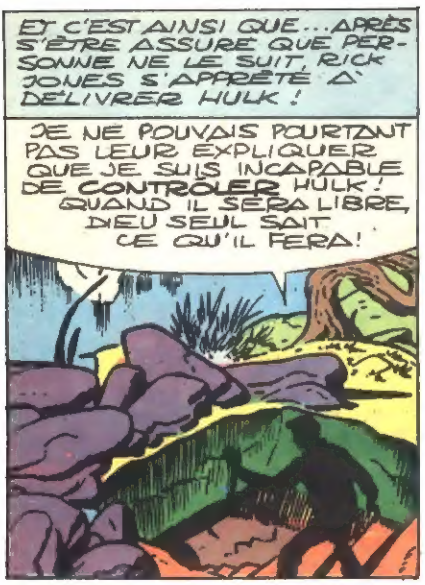
ET C'EST AINSI QUE... APRÈS S'ÊTRE ASSURÉ QUE PERSONNE NE LE SUIT, RICK JONES S'APPRÊTE À DÉLIVRER HULK !
JE NE POUVAIS POURTANT PAS LEUR EXPLIQUER QUE JE SUIS INCAPABLE DE CONTRÔLER HULK ! QUAND IL SERA LIBRE, DIEU SEUL SAIT CE QU'IL FERA !

DOUCEMENT, LE JEUNE GARÇON LIBÈRE LE VÉRIN QUI BLOQUE LA MASSIVE PORTE BLINDÉE ! MAIS, AVANT MÊME QU'IL N'AIT TERMINÉ...
IL FLANQUE DE VRAIS COUPS DE BOUTOIR !

... L'HOMME LE PLUS PUISSANT DE LA TERRE ENFONCE LA PORTE ET JAILLIT DE SA PRISON !
JE SUIS LIBRE !

TOI ! C'EST TOI QUI M'AS ENFERMÉ ! TU VAS ME PAYER ÇA !
S'IL M'ATTRAPE, C'EN EST FAIT DE MOI !

IL ME POURSUIT ! IL FAUT QU'IL ME SUIVE JUSQU'À LA FUSÉE ! HEUREUSEMENT QUE JE COURS PLUS VITE QUE LUI !

GUETTÉ PAR DES SOLDATS EN ARMES, HULK ARRIVE EN TITUBANT SUR LA BASE DE LANCEMENT...

AU COMBLE DE LA RAGE, IL S'AVANCE LOURDEMENT, BALAYANT TOUT SUR SON PASSAGE !

GÉNÉRAL ROSS ! IL ARRIVE ! LE GOSSE LE CONDUIT DIRECTEMENT À LA FUSÉE !
TANT MIEUX !
4

IL CONTINUE À ME SUIVRE ! LE MOINDRE FAUX MOUVEMENT DE MA PART ET JE SUIS CUIT !

JE VAIS LAISSER MA VESTE ICI ET ME CACHER SOUS LA CHARPENTE ! HULK CROIRA QUE JE SUIS DANS LA CABINE !

ÇA A MARCHÉ ! J'ESPÈRE QUE J'AI FAIT MON DEVOIR EN LE TRAHISSANT AINSI !

HULK EST DANS LA CAPSULE, MON GÉNÉRAL !
BIEN ! FERMEZ LE SAS ET PRÉPAREZ-VOUS AU LANCEMENT !

CEPENDANT, DANS L'HABITACLE DE LA FUSÉE, HULK RÉALISE ENFIN QU'IL EST PRIS AU PIÈGE !

MAIS IL EST TROP TARD ! DÉJÀ, LA FUSÉE S'ÉLANCE DANS L'ATMOSPHÈRE...

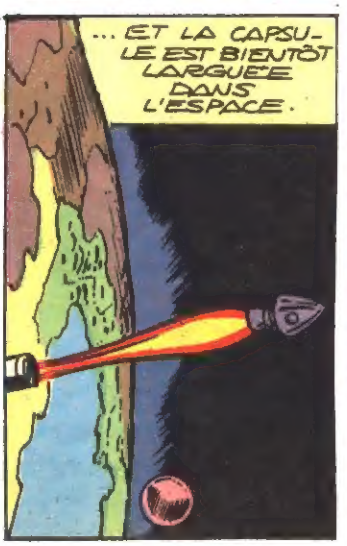
... ET LA CAPSULE EST BIENTÔT LARGUÉE DANS L'ESPACE.

TANDIS QUE, DANS LA SALLE DE CONTRÔLE...
ON A GAGNÉ ! ÇA A MARCHÉ ! C'EST LA FIN DE HULK ! IL NE REVIENDRA JAMAIS SUR TERRE !
5

MAIS SOUDAIN, ALORS QUE LA FUSÉE CONTINUE SA COURSE, LA CHAUDE ET AVEUGLANTE LUMIÈRE DU SOLEIL INONDE LA CABINE !

LE SOLEIL ! LE SEUL ÉLÉMENT QUI PUISSE TRANSFORMER HULK ET LE FAIRE REDEVENIR BRUCE BANNER !

MAIS, AVANT MÊME QUE LE JEUNE SCIENTIFIQUE NE REVIENNE COMPLÈTEMENT À LUI, LE VAISSEAU SPATIAL PÉNÈTRE DANS UNE VASTE CEINTURE DE RADIATIONS...

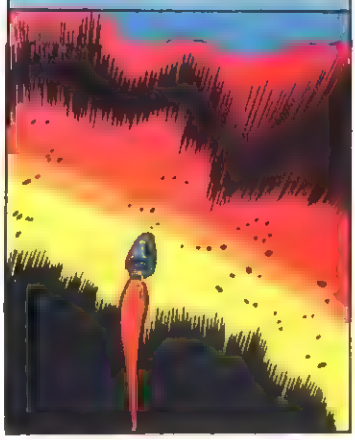

ET À NOUVEAU, LE CORPS DE BRUCE BANNER SE TROUVE SOUMIS AUX PUISSANTS ET MYSTÉRIEUX RAYONS...

...QUI POSSÈDENT LE POUVOIR DE MODIFIER LA STRUCTURE DE TOUTE CRÉATURE VIVANTE ! ILS BAIGNENT LE CORPS DE BRUCE BANNER PENDANT QUELQUES SECONDES QUI LUI SEMBLENT DURER UNE ÉTERNITÉ !

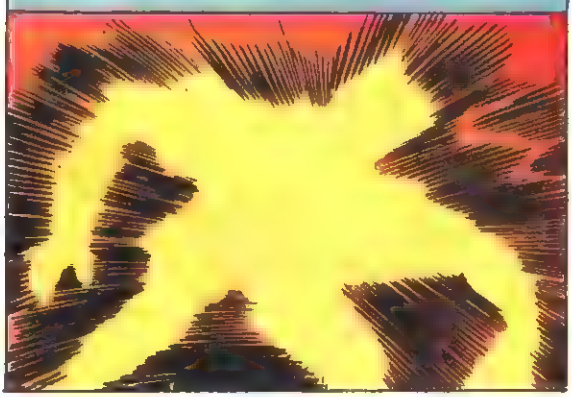

PUIS LA CAPSULE SORT DE LA CEINTURE DE RADIATIONS ET CONTINUE SA COURSE DANS L'ESPACE !

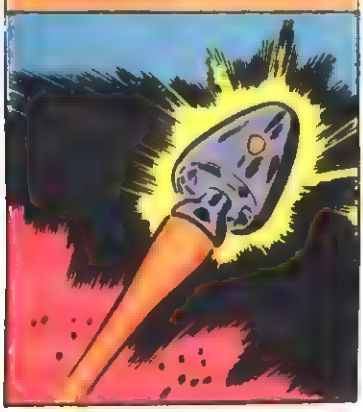

PENDANT CE TEMPS, SUR TERRE, UN JEUNE GARÇON ANGOISSÉ SCRUTE LE CIEL TOUT EN SE RÉPÉTANT LA MÊME QUESTION OBSÉDANTE...

DE RETOUR DANS LA SALLE DE CONTRÔLE, RICK JONES SURPREND LES PAROLES DU GÉNÉRAL ROSS..

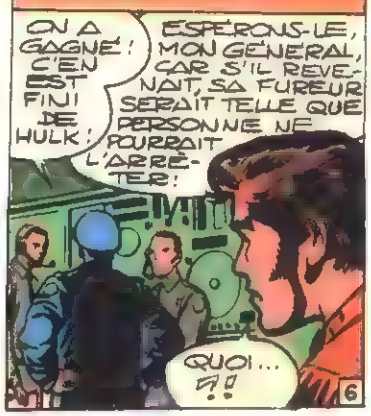

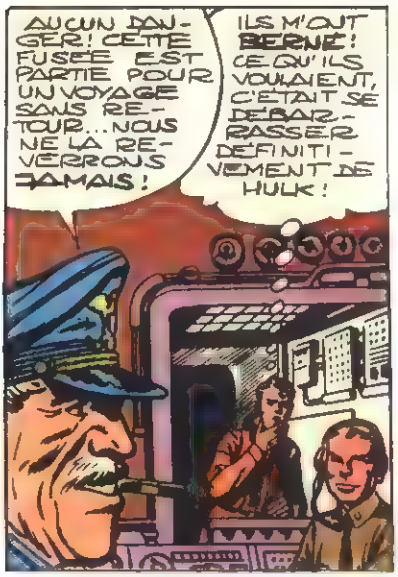
AUCUN DANGER! CETTE FUSÉE EST PARTIE POUR UN VOYAGE SANS RETOUR... NOUS NE LA REVERRONS JAMAIS!
ILS M'ONT BERNÉ! CE QU'ILS VOULAIENT, C'ÉTAIT SE DÉBARRASSER DÉFINITIVEMENT DE HULK!

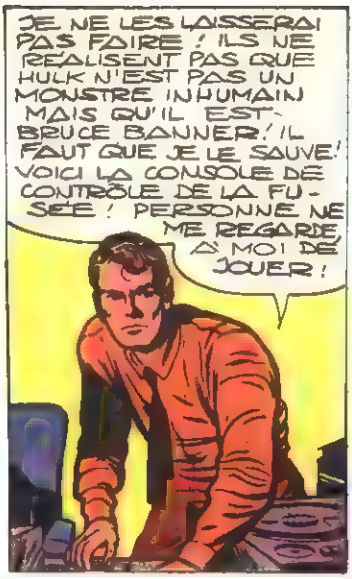
JE NE LES LAISSERAI PAS FAIRE! ILS NE RÉALISENT PAS QUE HULK N'EST PAS UN MONSTRE INHUMAIN MAIS QU'IL EST BRUCE BANNER! IL FAUT QUE JE LE SAUVE! VOICI LA CONSOLE DE CONTRÔLE DE LA FUSÉE! PERSONNE NE ME REGARDE! À MOI DE JOUER!

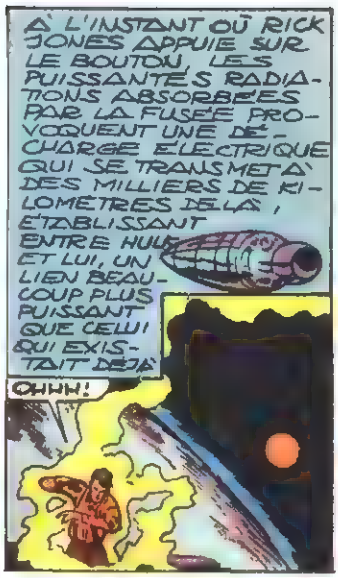
À L'INSTANT OÙ RICK JONES APPUIE SUR LE BOUTON, LES PUISSANTES RADIATIONS ABSORBÉES PAR LA FUSÉE PROVOQUENT UNE DÉCHARGE ÉLECTRIQUE QUI SE TRANSMET À DES MILLIERS DE KILOMÈTRES DE LÀ, ÉTABLISSANT ENTRE HULK ET LUI, UN LIEN BEAUCOUP PLUS PUISSANT QUE CELUI QUI EXISTAIT DÉJÀ
OHHH!

PUIS, TOUT REDEVIENT NORMAL. PÉNÉTRANT À NOUVEAU DANS L'ATMOSPHÈRE TERRESTRE, LA TÊTE DE LA FUSÉE SE DÉTACHE ET LA CAPSULE PLONGE EN DIRECTION DE LA TERRE!

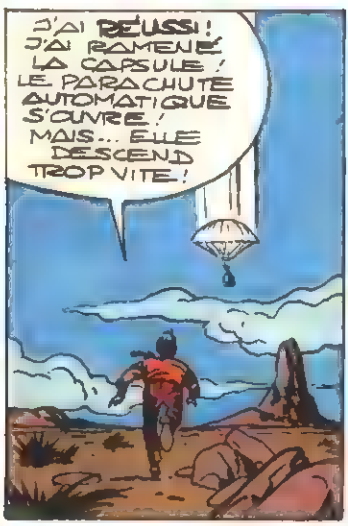
J'AI RÉUSSI! J'AI RAMENÉ LA CAPSULE! LE PARACHUTE AUTOMATIQUE S'OUVRE! MAIS... ELLE DESCEND TROP VITE!

LE JOUR S'EST LEVÉ! C'EST DONC BRUCE BANNER ET NON HULK QUI SE TROUVE À L'INTÉRIEUR! IL NE POURRA PAS SURVIVRE À UN ATTERRISSAGE AUSSI BRUTAL! OH MON DIEU, TROP TARD!
CRASH

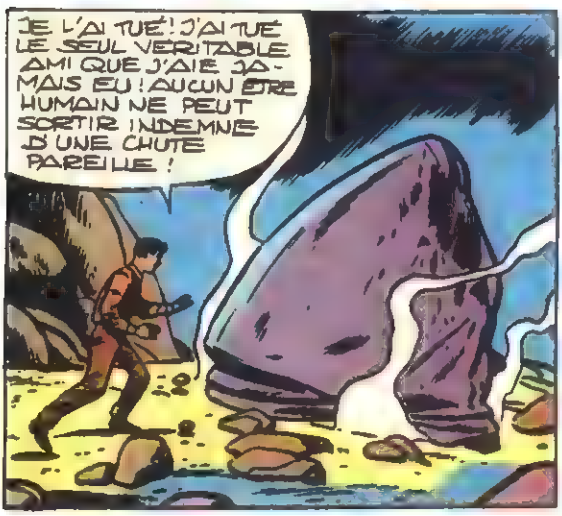
JE L'AI TUÉ! J'AI TUÉ LE SEUL VÉRITABLE AMI QUE J'AIE JAMAIS EU! AUCUN ÊTRE HUMAIN NE PEUT SORTIR INDEMNE D'UNE CHUTE PAREILLE!

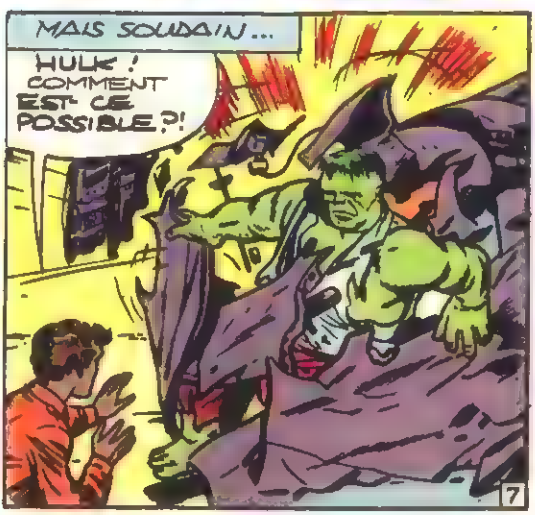
MAIS SOUDAIN...
HULK! COMMENT EST-CE POSSIBLE?!

TU NE PEUX PAS ÊTRE HULK EN PLEIN JOUR ! TU AURAIS DÛ REDEVENIR LE DOCTEUR BANNER ! QUE S'EST-IL PASSÉ ? POURQUOI ES-TU AURÉOLÉ DE LUMIÈRE ?
AUSSI AISÉMENT QUE S'IL SOULEVAIT UNE BOÎTE EN CARTON, LE PUISSANT HULK BRANDIT L'ÉPAVE ET...
TA FAUTE ! C'EST TA FAUTE !
VITE, FUYONS !
IL A L'AIR PLUS DANGEREUX QUE JAMAIS !
ET, PEU APRÈS...
J'AI BEAU COURIR PLUS VITE QUE LUI, JE COMMENCE À FLANCHER ! HULK, LUI, N'EST JAMAIS FATIGUÉ... IL PEUT COURIR INLASSABLEMENT !
JE SUIS COINCÉ ! IMPOSSIBLE D'ALLER PLUS LOIN !
ET MAINTENANT... VENGEANCE !!!
NON ! NON !
8

NON, ARRÊTE, JE T'EN SUPPLIE ! ARRÊTE ! HEIN ? IL... S'EST ARRÊTÉ !
IL RESTE LÀ, SANS BOUGER ! J'AI DIT ARRÊTE ET IL S'EST ARRÊTÉ !
IL SE TIENT RAIDE ET IMMOBILE COMME UN ROBOT, COMME S'IL ATTENDAIT UN ORDRE DE MA PART ! IL FAUT QUE JE VÉRIFIE ÇA !
TA MAIN, HULK !... LÈVE TA MAIN !
MAINTENANT, ASSIEDS-TOI ! LÀ... ASSIS !
C'EST INCROYABLE, MAIS VRAI ! IL M'OBÉIT ! IL FAIT TOUT CE QUE JE LUI DIS !
BAISSE-TOI MAINTENANT ! TU VAS ME PORTER SUR TES ÉPAULES POUR REDESCENDRE DE LA MONTAGNE ! BAISSE-TOI...
QU'EST-CE QUI A BIEN PU PROVOQUER UN TEL PHÉNOMÈNE ? ÇA Y EST... JE SAIS ! LE CHOC ÉLECTRIQUE QUAND J'AI APPUYÉ SUR LE BOUTON ! C'EST SÛREMENT ÇA !
J'IGNORE CE QUI S'EST PASSÉ, MAIS UN COURANT A JAILLI ENTRE HULK ET MOI À TRAVERS L'ESPACE. PEUT-ÊTRE EST-CE DÛ À LA CEINTURE DE RADIATIONS QUE LA FUSÉE A TRAVERSÉE ! QUOI QU'IL EN SOIT, CE PHÉNOMÈNE A FAIT DE HULK MON SERVITEUR ! JE SUIS SON MAÎTRE... MOI, RICK JONES ! JE SUIS LE MAÎTRE DE LA PLUS PUISSANTE CRÉATURE QUI EXISTE !
9

MAIS... ET LE DR BANNER LÀ-DEDANS? QUAND HULK RETROUVERA-T-IL SA VÉRITABLE IDENTITÉ? EST-CE POSSIBLE QU'IL... NE LA RETROUVE JAMAIS?
NOUS VOICI ARRIVÉS CHEZ MOI! IL FAUT QUE J'ANALYSE LA SITUATION!

RESTE LÀ PENDANT QUE JE FAIS UN PETIT SOMME, HULK! ET NE BOUGE PAS, TU ENTENDS? NE BOUGE PAS!

MAIS QUELQUES MINUTES PLUS TARD, RICK SE RÉVEILLE EN SURSAUT...
J'AI ENTENDU QUELQUE CHOSE! MINCE! HULK EST PARTI!

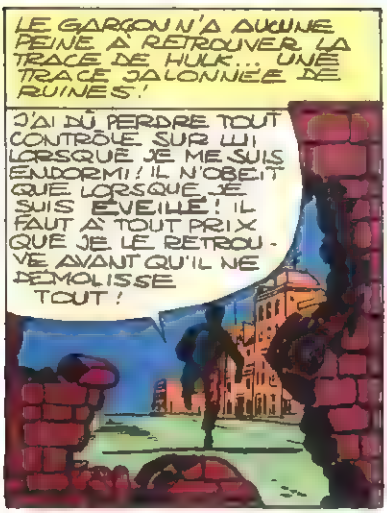
LE GARÇON N'A AUCUNE PEINE À RETROUVER LA TRACE DE HULK... UNE TRACE JALONNÉE DE RUINES!
J'AI DÛ PERDRE TOUT CONTRÔLE SUR LUI LORSQUE JE ME SUIS ENDORMI! IL N'OBÉIT QUE LORSQUE JE SUIS ÉVEILLÉ! IL FAUT À TOUT PRIX QUE JE LE RETROUVE AVANT QU'IL NE DÉMOLISSE TOUT!

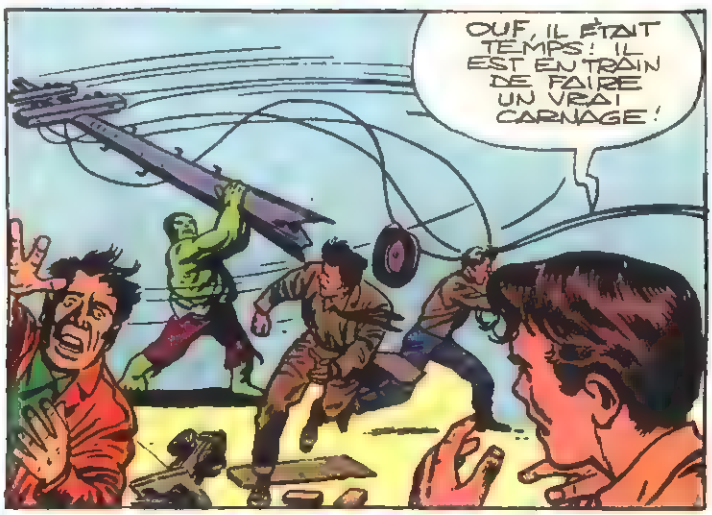
OUF, IL ÉTAIT TEMPS! IL EST EN TRAIN DE FAIRE UN VRAI CARNAGE!

IL FAUDRAIT QUE JE M'APPROCHE SUFFISAMMENT DE LUI POUR QU'IL M'ENTENDE!

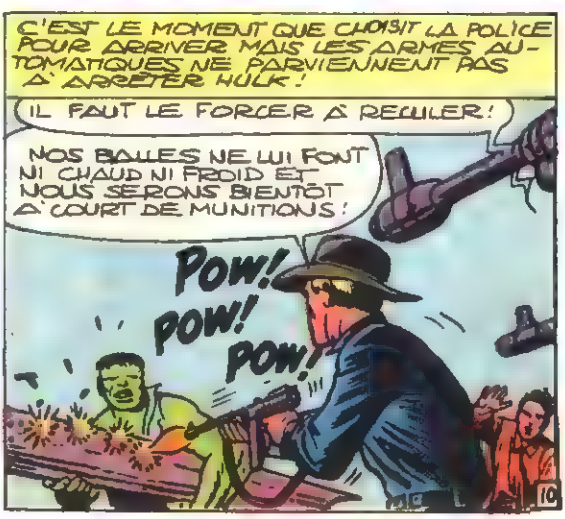
C'EST LE MOMENT QUE CHOISIT LA POLICE POUR ARRIVER MAIS LES ARMES AUTOMATIQUES NE PARVIENNENT PAS À ARRÊTER HULK!
IL FAUT LE FORCER À RECULER!
NOS BALLES NE LUI FONT NI CHAUD NI FROID ET NOUS SERONS BIENTÔT À COURT DE MUNITIONS!
POW! POW! POW!

MAIS L'INTERVENTION DES POLICIERS PERMET À RICK DE PASSER À L'ACTION...

HULK ! JE T'ORDONNE DE PARTIR D'ICI ! TU M'ENTENDS ? PARTONS D'ICI ! VITE !

J'ENTENDS !

SE SAISISSANT DU JEUNE GARÇON COMME D'UN FÉTU DE PAILLE, HULK S'ÉLÈVE DANS LES AIRS DANS UN BOND FANTASTIQUE QUI L'ENTRAÎNE AU-DESSUS DES GRATTE-CIEL !

ON... ON VOLE !!!

FINALEMENT, QUELQUES KILOMÈTRES PLUS LOIN ... À LA SORTIE DE LA VILLE...

OKAY, DESCENDS MAINTENANT ! POSE-TOI SUR LE SOL !

ÇA ME DÉPASSE ! JE CONTRÔLE LA PLUS PUISSANTE CRÉATURE DE LA TERRE ET JE NE SAIS PAS QUOI EN FAIRE ! EN TOUT CAS UNE CHOSE EST SÛRE... IL N'EST PAS QUESTION QUE JE FERME L'ŒIL TANT QU'IL NE SERA PAS ENFERMÉ DANS SA PRISON SOUS-MARINE !

ET, SUR L'ORDRE DU JEUNE GARÇON, HULK PÉNÈTRE CALMEMENT DANS LE CAISSON DE BÉTON QU'IL A LUI-MÊME CONSTRUIT ALORS QU'IL ÉTAIT BRUCE BANNER.

LÀ... TU VAS RESTER ENFERMÉ LÀ-DEDANS JUSQU'À CE QUE JE TROUVE LE MOYEN DE TE FAIRE REDEVENIR BRUCE BANNER... À SUPPOSER QUE JE LE PUISSE !

ET LA PORTE SE REFERME DOUCEMENT ET INEXORABLEMENT SUR HULK QUI DEMEURE SILENCIEUX ET IMMOBILE COMME SI TOUT CELA NE LE CONCERNAIT PAS !

ENCORE HEUREUX QUE J'AIE PU RÉPARER CETTE PORTE !

DURANT TOUTE LA NUIT, OBSÉDÉ PAR LA PEUR DE NE POUVOIR CONTRÔLER LA FORCE QUI COUVE EN HULK, RICK VEILLE...

QU'ADVIENDRA-T-IL SI LE SOMMEIL LE TERRASSE ? QU'ADVIENDRA-T-IL ? IL N'OSE L'IMAGINER !

IL MARCHE D'UN PAS LENT ET HÉSITANT DANS LA NUIT...
SILHOUETTE SILENCIEUSE ET SOLITAIRE... HANTÉ PAR SON PASSÉ...
TORTURÉ PAR DES SOUVENIRS QU'IL EST SEUL À CONNAÎTRE...
TENAILLÉ PAR LE DOUTE... PRÊT À REMETTRE EN CAUSE SA VIE ET SA MISSION...
VOUS LE RECONNAISSEZ ? C'EST STEVE ROGERS !

STAN LEE-STERANKO
ASSOCIATION UNLIMITED PRÉSENTE :
EN PERSONNE!
PLUS JAMAIS SEUL!
JOE SINNOTT, ENCREUR, Y ÉTAIT
GALA DE CHARIT

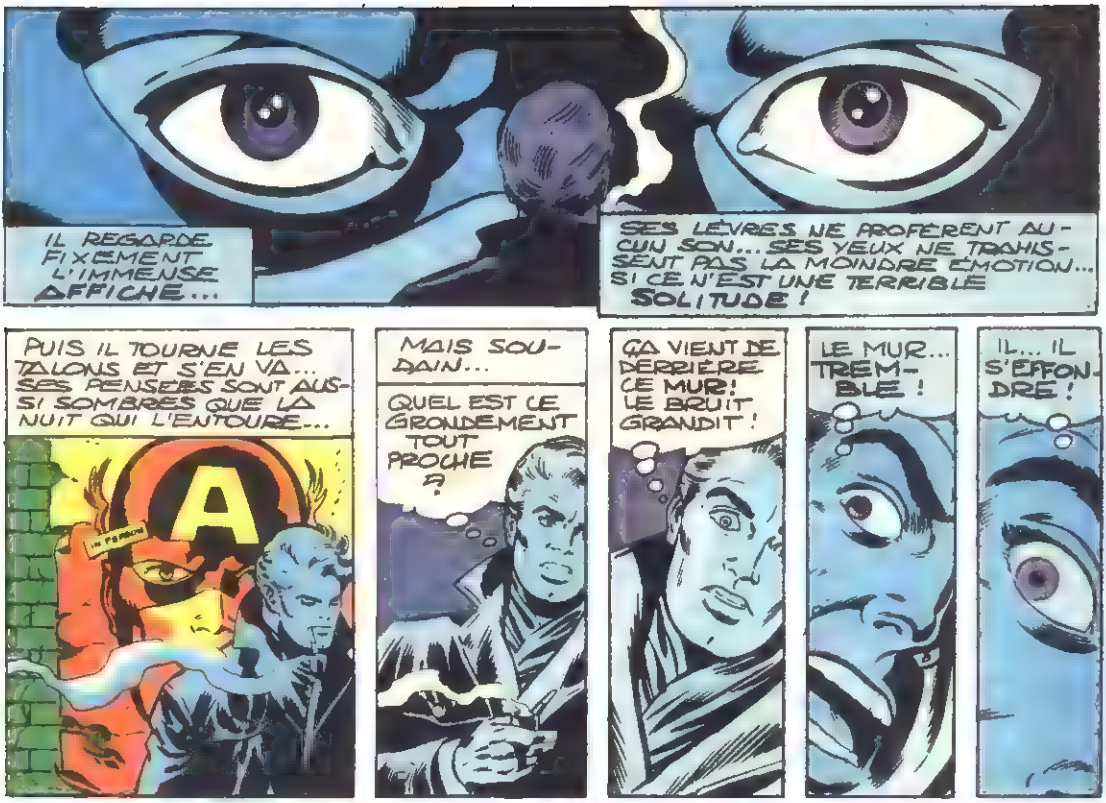
IL REGARDE FIXEMENT L'IMMENSE AFFICHE...
SES LÈVRES NE PROFÈRENT AUCUN SON... SES YEUX NE TRAHISSENT PAS LA MOINDRE ÉMOTION... SI CE N'EST UNE TERRIBLE SOLITUDE !
PUIS IL TOURNE LES TALONS ET S'EN VA... SES PENSÉES SONT AUSSI SOMBRES QUE LA NUIT QUI L'ENTOURE...
MAIS SOUDAIN...
QUEL EST CE GRONDEMENT TOUT PROCHE ?
ÇA VIENT DE DERRIÈRE CE MUR! LE BRUIT GRANDIT !
LE MUR... TREMBLE !
IL... IL S'EFFONDRE !
CES DEUX MAINS VERTES QUI SURGISSENT !
2.

C'EST...
HULK!
DES COUPS DE FEU! ON LUI TIRE DESSUS!
MAIS PAS CAPTAIN AMERICA!
VOUS, LÀ... DÉGAGEZ ET VITE!
CE SECTEUR EST PLACÉ SOUS LA LOI MARTIALE!
LE VOILÀ!
STEVE ROGERS VA PEUT-ÊTRE "DÉGAGER"!!

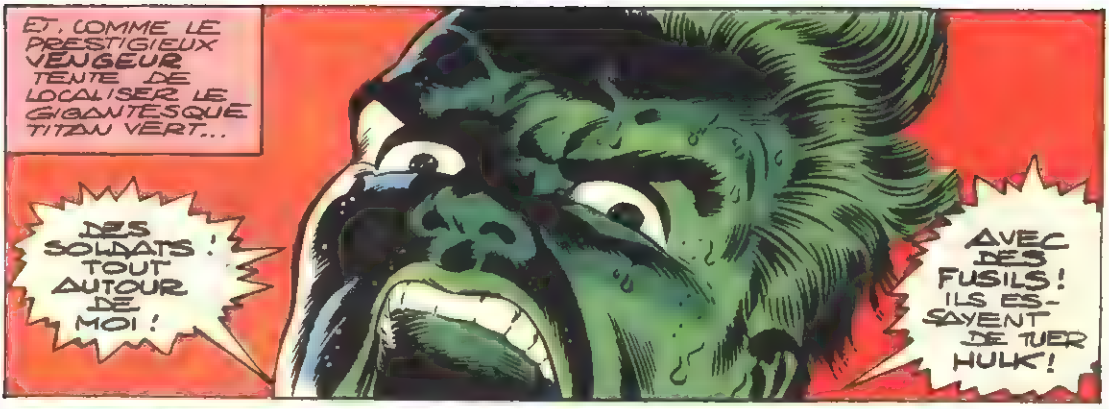
ET, COMME LE PRESTIGIEUX VENGEUR TENTE DE LOCALISER LE GIGANTESQUE TITAN VERT...
DES SOLDATS ! TOUT AUTOUR DE MOI !
AVEC DES FUSILS ! ILS ESSAYENT DE TUER HULK !

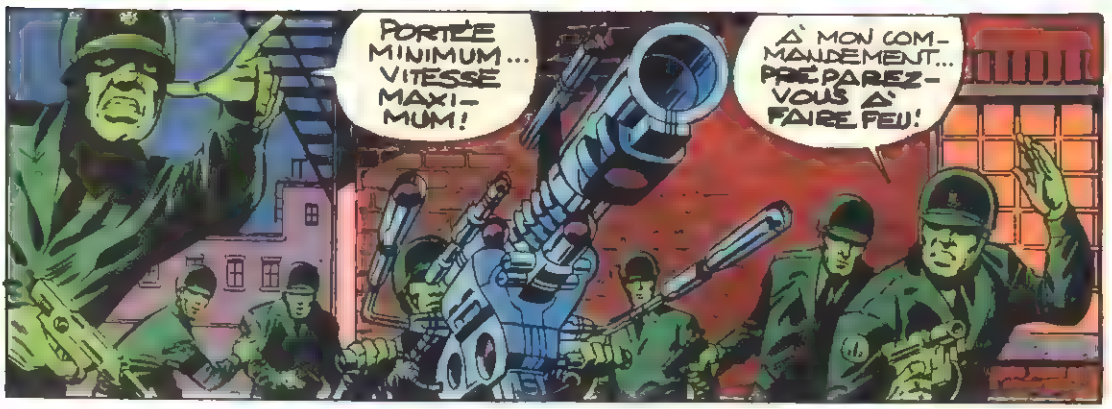
PORTÉE MINIMUM... VITESSE MAXIMUM !
À MON COMMANDEMENT... PRÉPAREZ-VOUS À FAIRE FEU !

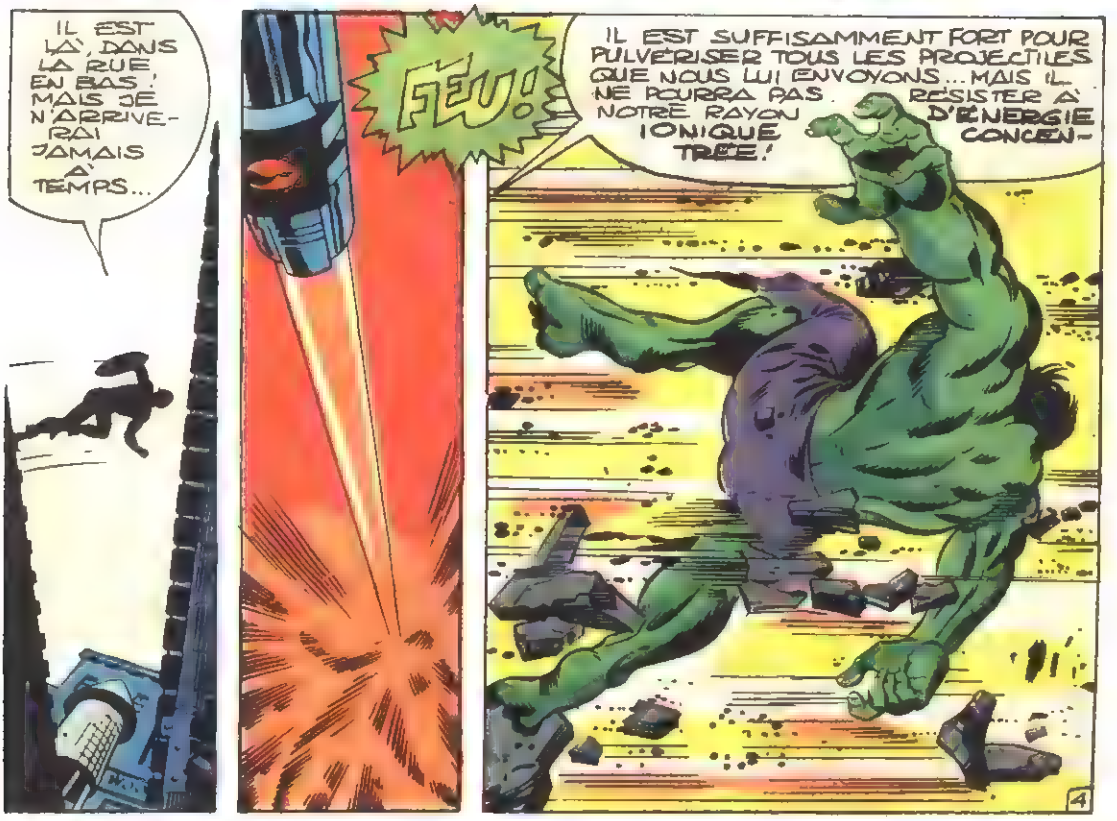
IL EST LÀ, DANS LA RUE, EN BAS ! MAIS JE N'ARRIVERAI JAMAIS À TEMPS...
FEU !
IL EST SUFFISAMMENT FORT POUR PULVÉRISER TOUS LES PROJECTILES QUE NOUS LUI ENVOYONS... MAIS IL NE POURRA PAS RÉSISTER À NOTRE RAYON IONIQUE TRÈS D'ÉNERGIE CONCEN-
4

MAIS, TANDIS QUE CAPTAIN AMERICA TOMBE DU TOIT, UNE SILHOUETTE AFFOLÉE APPROCHE...
TROP TARD... TOUT EST FINI!
NON!
ARRÊTEZ! NE FAITES PAS ÇA!
CESSEZ LE FEU! IL EST PEUT-ÊTRE ENCORE VIVANT! REGROUPEZ-VOUS ET RECULEZ! EH BIEN, OBÉISSEZ!
À VOS ORDRES!
CELA FAIT DES MOIS QUE NOUS LE CHERCHONS! NOUS VOULIONS LE RETROUVER... POUR L'AIDER... ET ÉVITER ÇA!
IL NE VEUT FAIRE DE MAL À PERSONNE... MAIS ON NE CESSE DE LE HARCELER!
CAP! C'EST MOI... RICK JONES! N'APPROCHEZ PAS!
S'IL EST TOUJOURS EN VIE... IL SERA INCONTRÔLABLE!
RICK JONES! LE SEUL AMI QUE HULK AIT JAMAIS EU!
LE SEUL EN QUI IL AIT CONFIANCE!
5.

HULK VIT!! PERSONNE N'ESSAYERA JAMAIS PLUS DE TUER HULK!
IL FAUT À TOUT PRIX QUE JE L'ARRÊTE!
HULK... ÉCOUTE!
JE VEUX T'AIDER!
PERSONNE NE VEUT AIDER HULK!
NON, HULK... NON! C'EST UN AMI!
TU NE TE SOUVIENS PAS?
INUTILE!
IMPOSSIBLE DE LE RAISONNER!
6

OUF... JE CROYAIS BIEN QUE JE NE...
RICK ! VA-T-EN ! IL EST TROP DANGEREUX !
NON ! IL NE ME FERA PAS DE MAL !
TOUT TREMBLANT, LE JEUNE HOMME ESSAIE DE CALMER LE TERRIBLE DÉVASTATEUR...
LE TEMPS D'UN BREF INSTANT, HULK SEMBLE RECONNAÎTRE LE JEUNE GARÇON PUIS...
RICK !
RECULEZ ! LAISSEZ-LE ! IL EST... BOULEVERSÉ !
PERSONNE NE PEUT BATTRE HULK !
PERSONNE !

REGARDEZ ! L'IMPACT A PROVOQUÉ UNE ONDE DE CHOC !
L'IMMEUBLE EST EN TRAIN DE S'EFFONDRER !
AU MILIEU DU CHAOS... ET DES RUINES, L'INCROYABLE HULK HURLE SON DÉFI AU MONDE ENTIER !
MAIS...
CAP REVIENT À LA CHARGE ! IL VEUT SAUVER LE GOSSE !
HULK VA N'EN FAIRE QU'UNE BOUCHÉE !
NON ! REGARDEZ...
IL SE SAUVE !
VIENS LÀ, PETIT !
TU NE CRAINS PLUS RIEN !

HULK EST PARTI !... SANS MÊME SE RENDRE COMPTE DE CE QU'IL A FAIT.'
IL NE VOULAIT PAS FAIRE DE MAL... MAIS IL A FAILLI TUER CE GOSSE !
TOUT COMME SANS LE VOULOIR, J'AI CAUSÉ LA MORT DE BUCKY BARNES !
ÇA VA ALLER MIEUX, PETIT... CE QU'IL TE FAUT, C'EST DU REPOS.'
ET TANT QUE NOUS N'AURONS PAS TROUVÉ LE MOYEN DE LE DOMPTER, IL NE FAUT PAS QUE TU RETOURNES VERS HULK !
ASSAILLI À NOUVEAU PAR SES DOULOUREUX SOUVENIRS, CAPTAIN AMERICA EMPORTE LE JEUNE RICK AU Q.G. DES VENGEURS.
8

IL EST JEUNE ET VIGOUREUX... IL VA VITE RÉCUPÉRER !
QUELQUES HEURES DE REPOS, VOILÀ CE DONT IL A BESOIN !
SI SEULEMENT TOUTES LES BLESSURES...
...POUVAIENT GUÉRIR AUSSI FACILEMENT !
MAIS IL Y EN A QUE NI LE REPOS NI LE TEMPS NE PEUVENT CICATRISER !
IL EN VA DE MÊME POUR LES SOUVENIRS... QUE L'ON NE PEUT EFFACER !
...JUSQU'À CE QUE, SOUDAIN...
IL M'A SEMBLÉ ENTENDRE UN BRUIT DE PAS DERRIÈRE MOI !
9

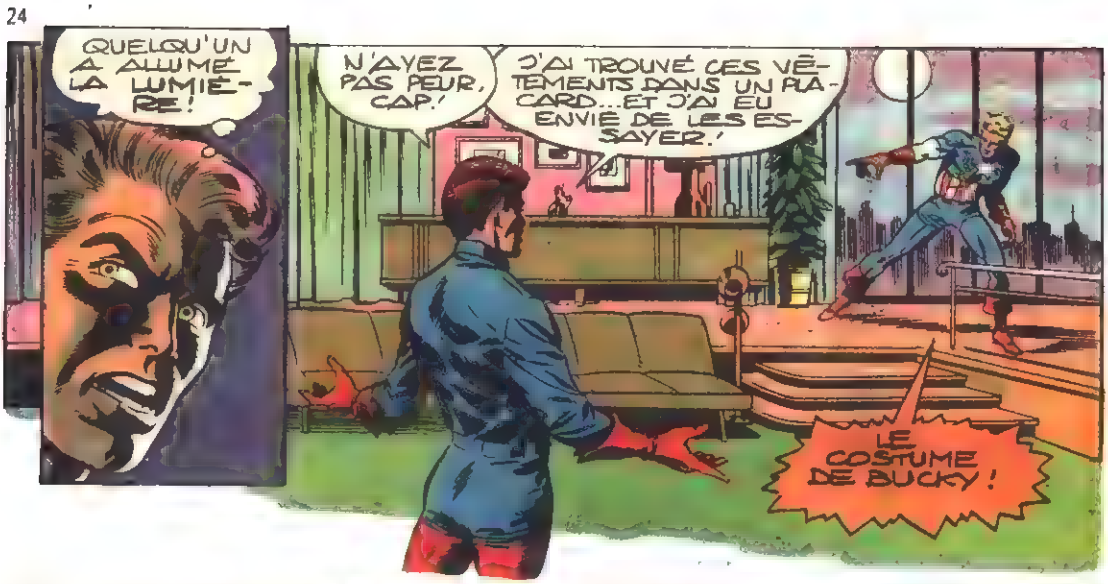
QUELQU'UN A ALLUMÉ LA LUMIÈRE !
N'AYEZ PAS PEUR, CAP.'
J'AI TROUVÉ CES VÊTEMENTS DANS UN PLACARD... ET J'AI EU ENVIE DE LES ESSAYER.'
LE COSTUME DE BUCKY !

NON ! TU N'AS PAS LE DROIT DE LE PORTER ! PERSONNE N'EN A LE DROIT ! JE NE POURRAI SUPPORTER LA MORT D'UN AUTRE PARTENAIRE !

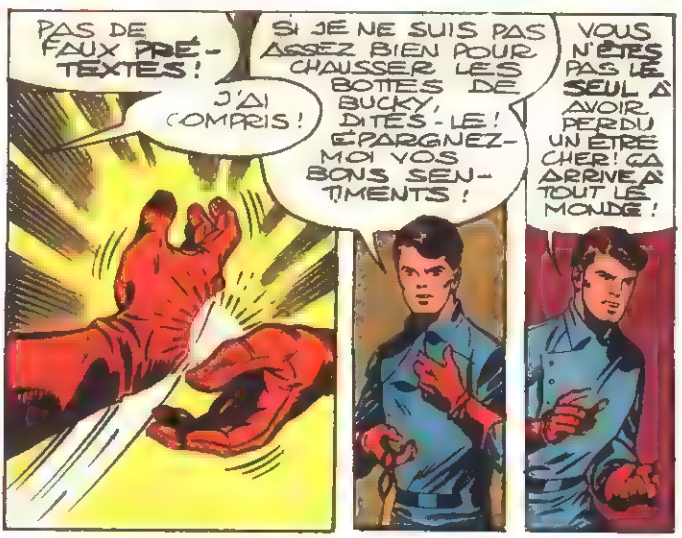
PAS DE FAUX PRÉTEXTES !
J'AI COMPRIS !
SI JE NE SUIS PAS ASSEZ BIEN POUR CHAUSSER LES BOTTES DE BUCKY, DITES-LE ! ÉPARGNEZ-MOI VOS BONS SENTIMENTS !
VOUS N'ÊTES PAS LE SEUL À AVOIR PERDU UN ÊTRE CHER ! ÇA ARRIVE À TOUT LE MONDE !

JE NE SUIS PEUT-ÊTRE PAS UN SUPER-HÉROS MUSCLÉ... MAIS SI J'EN ÉTAIS UN... JE DONNERAIS LEUR CHANCE AUX AUTRES !

CECI DIT.. JE VAIS QUITTER CE DÉGUISEMENT !

ATTENDS, RICK !
10

PEUT-ÊTRE... NE SUIS-JE PAS TROP VIEUX... POUR APPRENDRE!

VOUS VOULEZ DIRE QUE... JE POURRAIS...

...ET ENFILE TON MASQUE!

ALLONS PRESSE-TOI...

ALEK! ALER. ALERT

ALERT ALERT AL

L'ALERTE DES VENGEURS! IL SE PASSE QUELQUE CHOSE!

TU ENTENDS LES BIP-BIP?

LEUR FRÉQUENCE NOUS INDIQUE LA POSITION DE L'OBJECTIF... PRÊT, PETIT?

PRÊT? J'ATTENDS CE MOMENT DEPUIS LA PREMIÈRE SECONDE OÙ JE VOUS AI VU!

QUELQUES INSTANTS PLUS TARD, AYANT ANALYSÉ LES COORDONNÉES, DEUX SILHOUETTES COSTUMÉES DISPARAISSENT DANS LES ÉGOÛTS.

VITE, RICK..

T'OCCUPE PAS DE CE QU'IL Y A DESSOUS..

NOUS FERONS FACE ENSEMBLE!

COMME AVEC BUCKY!

ON DIRAIT QU'IL N'Y A... ATTENDS!

QUELQUE CHOSE APPROCHE!

SOUDAIN, SOUS LES YEUX EFFARÉS DE CAPTAIN AMERICA ET DU JEUNE RICK JONES, UNE ÉTRANGE ET TERRIFIANTE ARMÉE SURGIT DE L'OMBRE ET SE RUE SUR EUX AVEC UNE SAUVAGERIE QUI NE LAISSE AUCUN DOUTE QUANT À SON IDENTITÉ...
CE SONT LES HORDES D'HYDRA !

VAS-Y, RICK!
HÉ MAIS... QU'EST-CE QUI ME PREND? RICK N'A NI L'ENTRAÎNEMENT NI LA FORCE DE LIVRER UNE BATAILLE COMME CELLE-CI!
MAIS, À SA STUPÉFACTION...
VOUS NE VOUS ATTENDIEZ PAS À CES PRISES DE JUDO, HEIN?
ILS NE SONT QUE DEUX! ARRÊTEZ-LES!
INUTILE! IL NE M'ENTEND PAS!
RICK! ATTENTION!
14

TOUT D'ABORD BUCKY... ET MAINTENANT RICK !
JE NE VEUX PAS QUE ÇA SE REPRODUISE !
JE NE VEUX PAS !
VITE, RICK ! FUIS DANS LE TUNNEL !
J'AURAIS VOULU RESTER POUR L'AIDER !
MAIS CAP DOIT AVOIR SES RAISONS !
LE GOSSE ! RATTRAPEZ LE GOSSE ! CAPTAIN AMERICA NE PEUT ÉCHAPPER À MON RAYON FOUDROYANT !
À TES ORDRES !
HAIL HYDRA !!

HAIL HYDRA ! IMMORTELLE HYDRA ! NOUS NE SERONS JAMAIS VAINCUS !
SI L'ON TRANCHE UN DE NOS MEMBRES DEUX AUTRES PRENNENT SA PLACE !
NOUS NE SERVONS QU'UN MAÎTRE ET BIENTÔT LE MONDE ENTIER SERA SOUS NOTRE DOMINATION... PARLE, MADAME HYDRA, NOUS ATTENDONS TES ORDRES !
PERSONNE NE DOIT NOUS EMPÊCHER DE CONTAMINER LES RÉSERVOIRS D'EAU DE LA VILLE !
EN CONSÉQUENCE... ÉLIMINEZ-LE !
ET VITE ! CAR IL REPREND CONSCIENCE !
AUCUN DANGER ! CAR JE PORTE L'ARMURE ÉNERGÉTISÉE D'HYDRA !
ASSEZ DE VANTARDISES !
FAIS CE QUE TU DOIS !
MAINTENANT !
TON ARMURE ÉNERGÉTISÉE ?! J'EN AI VU D'AUTRES DANS MA CHIENNE DE VIE !
16

PENDANT CE TEMPS...
CAP M'A BIEN EU ! IL M'A EXPÉDIÉ DANS CE TUNNEL POUR ME METTRE À L'ABRI ! IL N'AURAIT PAS FAIT ÇA POUR BUCKY... ET JE NE ME LAISSERAI PAS METTRE SUR LA TOUCHE !
JE VAIS RETOURNER SUR MES PAS !
MINCE ! IMPOSSIBLE ! ILS ME COUPENT LE PASSAGE !
ILS M'ONT VU ! ILS ARRIVENT !
JE NE VOIS QU'UN SEUL MOYEN... LÀ-BAS !
IL A FILÉ ! IL NOUS A JOUÉS !
IL A DÛ REMONTER PAR LÀ ! VITE ! IL NE FAUT PAS QU'IL NOUS ÉCHAPPE !
OU NOUS LE PAIERONS DE NOS VIES !
J'AI EU DE LA CHANCE !
IL NE ME RESTE PLUS QU'À RETROUVER CAP !
C'EST VRAIMENT... OH NON ! NON !!
CAPTAIN AMERICA EST MORT !
IL NE SE MOQUERA JAMAIS PLUS DE MON ARMURE !
JE RÉCLAME SON BOUCLIER !
IL EST À TOI ! ET MAINTENANT, AU TRAVAIL !
17

C'EST MA FAUTE ! ILS L'ONT EU PARCE QU'IL A VOULU ME METTRE À L'ABRI !
MAIS JE LE VENGERAI !
NON, RICK !! N'APPROCHE PAS !!
C'EST MOI, PETIT ! JE SUIS VIVANT ! ÉLOIGNE-TOI !
RICK !!
HAH ! TU AS BIEN FAILLI NOUS AVOIR ! MAIS EN VOULANT SAUVER CE GAMIN TU T'ES TRAHI !
MAIS JE ME LES SUIS TOUS MIS SUR LE DOS !
JE LES AI AU MOINS DÉTOURNÉS DE RICK !
MALGRÉ VOTRE NOMBRE VOUS NE PASSEREZ PAS ! QU'ATTENDEZ-VOUS POUR UTILISER VOS BAZOOKAS ?!
TROP TARD ! IL A SECTIONNÉ LES CONDUITES D'EAU AVEC SON DAMNÉ BOUCLIER !
NOUS ALLONS ÊTRE EMPORTÉS !
BRAVO CAP !
ET MAINTENANT, LA MEILLEURE FAÇON DE PROUVER CE QUE JE VAUX, EST D'ARRÊTER LEUR CHEF !
PRÉSOMPTUEUX GAMIN ! TU CROYAIS POUVOIR ARRÊTER MADAME HYDRA ?!
LES EAUX EMPORTENT MES COMBATTANTS ET JE DOIS BATTRE EN RETRAITE... PROVISOIREMENT ! MAIS TU NE T'EN TIRERAS PAS À SI BON COMPTE !
18

PLONGÉES DANS UN SILENCE PLUS ÉLOQUENT QUE N'IMPORTE QUEL DISCOURS, LES DEUX SILHOUETTES SE FONDENT LENTEMENT DANS LA NUIT. ET QUI SOMMES-NOUS POUR AFFIRMER QU'UNE LÉGENDE EST MORTE ... OU QU'ELLE VIENT JUSTE DE NAÎTRE ?

CAPTAIN MARVEL 1er épisode

ÉCOUTE, CAPTAIN MARVEL ! ÉCOUTE LA SENTENCE DE L'INTELLIGENCE SUPRÊME, L'ESPRIT OMNISCIENT QUI GOUVERNE LA LOINTAINE GALAXIE KREE ! POUR ASSOUVIR TA VENGEANCE PERSONNELLE À L'ÉGARD DU TRAÎTRE YON-ROGG, TU AS ACCEPTÉ DE PAYER LE PRIX... !!!

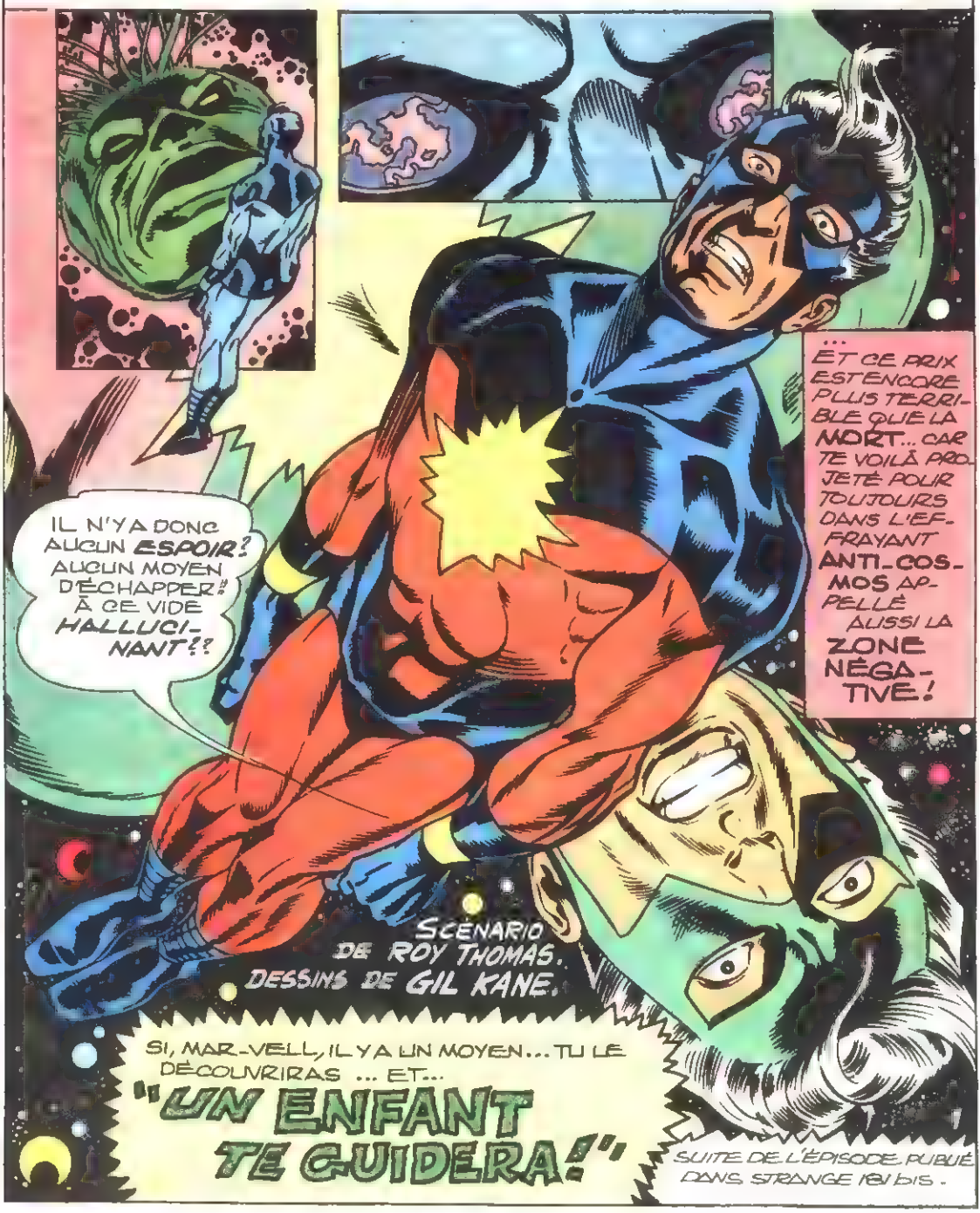

SUITE DE L'ÉPISODE PUBLIÉ DANS STRANGE 181 BIS.

"REGARDE, HOMME DES KREE, PAR L'OEIL DE MON ESPRIT QUI DÉFIE L'ESPACE... VOIS-TU CE JEUNE GARÇON COSTUMÉ QUI FUIT DANS UNE RUELLE SORDIDE?"

"... OUI! (CAR JE LIS DANS TES PENSÉES.) RICK JONES EST JEUNE, MAR-VELL... MAIS TOI AUSSI TU L'ÉTAIS QUAND TU DEVINS..."

"... LE PLUS JEUNE OFFICIER DE LA FLOTTE INTERGALACTIQUE! CE N'EST PAS LA MATURITÉ DU CORPS, MAIS CELLE DE L'ÂME QUI FAIT L'HOMME!"

SALUT POUCH!

TU AS L'AIR AFFAMÉ... NON PAS DE NOURRITURE... MAIS D'AFFECTION!

JE RECONNAIS CE REGARD... POUR L'AVOIR VU SOUVENT...

...CHAQUE FOIS QUE JE PASSE DEVANT UN MIROIR!

HOMME DES ÉTOILES, TA SOUFFRANCE D'EXILÉ EST-ELLE AUSSI GRANDE QUE CELLE DE CET ENFANT QUI CRIE VERS LE CIEL NOIR...

POURQUOI ME FUIS-TU, CAP? POURQUOI?

SA PEINE SERAIT-ELLE MOINS VIVE S'IL SAVAIT QUE CELUI QUI L'A CHASSÉ N'EST PAS LE VÉRITABLE CAPTAIN AMERICA...

... MAIS LA PLUS MALÉFIQUE DES ENTITÉS... UN SKRULL... QUI A PRIS LA FORME DU VENGEUR?

... MAIS CE N'EST PAS ENCORE LE MOMENT DE LE LUI DIRE...
J'AI UN COMPTE À RÉGLER!
SALUT, POUCH!
J'AI HONTE D'ESPIONNER AINSI L'HÔTEL DE CAP!
MAIS IL NE VEUT VOIR PERSONNE... MÊME PAS CELUI QUI EST CENSÉ ÊTRE SON PARTENAIRE!
MAIS... QUI EST LÀ?
C'EST CAP!
JE VAIS ÉCLAIRCIR CETTE AFFAIRE... UNE FOIS POUR TOUTES!
HÉ! CAP... ATTENDS... C'EST MOI... RICK!
IL FAUT QUE JE TE PARLE!
QUOI?! TES PETITES AFFAIRES NE M'INTÉRESSENT PAS!
FELIX-TU SENTIR, CAPTAIN MAR-VELL, À TRAVERS LE VIDE DE L'HYPER-ESPACE, LA SOUFFRANCE QUE PROVOQUE NON PAS LE COUP... MAIS LE REFUS?
ET CAPTAIN AMERICA N'A BESOIN DE PERSONNE!
SKAK!
OHHH--!
3

SAVOURE CE COUP, HOMME DES KREE ... CAR IL T'OUVRE PEUT-ÊTRE LE CHEMIN DE LA LIBERTÉ!
ONE WAY
SPEED LIMIT 20 MPH
BONJOUR, MONSIEUR RICK! JE SUPPOSE QUE VOUS AVEZ RETROUVÉ VOTRE MENTOR!
QUE SES MÉDAILLES ÉTOUFFENT CE PRÉTENTIEUX ÉTOILE!
LA COUPE EST PLEINE!
JE PEUX EMMENER MON COSTUME!
JE L'AI GAGNÉ!
JE M'EN VAIS!
SI J'AVAIS VRAIMENT ÉTÉ L'AMI DE CAP...
PEUH! JE ME LEURRE MOI-MÊME!
... IL NE M'AURAIT PAS REPOUSSÉ AINSI!

SALUT, JARVIS! ÇA VOUS FERA UNE CHAMBRE À LOUER!
MAIS... QUE VAIS-JE DIRE AUX VENGEURS?
QUE RICK JONES LEUR DIT ADIEU!
ET FAITES-MOI SUIVRE LES LARMES QU'ILS VERSERONT!
4

DE QUEL DROIT JOUERAIS-JE AU CENSEUR?
MOI QUI AI EU TANT DE POSSIBILITÉS DE DEVENIR UN HÉROS ?
"... N'ÉTAIS-JE PAS LÀ QUAND BRUCE BANNER DEVINT HULK POUR LA PREMIÈRE FOIS? N'ÉTAIT-CE PAS SUR MOI QU'IL COMPTAIT POUR LE CONTRÔLER ? MAIS C'ÉTAIT COMME SI J'AVAIS VOULU..."
"... RATTRAPER UN RHINO AVEC UNE TROTTINETTE..."
"... EN FAIT, J'ÉTAIS PLUS À MA PLACE À LA TÊTE D'UNE BANDE DE RADIO-AMATEURS APPELÉE: "LA BRIGADE DES JEUNES"
... OUI... C'ÉTAIT DAVANTAGE DANS MES CORDES!"
"... MAIS CELA NE SUFFISAIT PAS À RICK JONES! JE VOULAIS ÊTRE AVEC LES GRANDS... ACCOURIR MOI-AUSSI LORSQUE J'ENTENDRAIS CE CRI..."
5

VENGEURS...
...RASSEMBLEZ-VOUS!!!
"... BIENTÔT, MON RÊVE DEVINT RÉALITÉ ! CE N'EST PAS QUE LES VENGEURS AVAIENT LA MOINDRE RAISON DE ME REMARQUER ... MAIS HULK SE DÉCHAÎNA DE NOUVEAU... JE PENSAIS QU'IL AVAIT BESOIN DE MOI... JUSQU'AU JOUR OÙ IL SE TOURNA CONTRE MOI !"
..."C'EST ALORS QUE CAP INTERVINT... CAP, QUI ESSAYA DE FAIRE D'UN BON À RIEN UN HÉROS COSTUMÉ..."
MAIS IL AVAIT VISÉ TROP HAUT !
OUI... TU AS EU TA CHANCE, JUNIOR !
... ET TU L'AS GASPILLÉE !
6

TU N'ES PLUS QU'UNE NULLITÉ... ALLANT NULLE PART... IL NE TE RESTE QU'UN LAISSEZ-PASSER DES VENGEURS! AVEC ÇA, TU PEUX TE FAIRE EMMENER N'IMPORTE OÙ!

MAIS NON!

JE N'EN VEUX PLUS!

QUOIQUE APRÈS DEUX HEURES... TIENS... CE CAMION... IL A L'AIR DE RALENTIR!

LA CHANCE TOURNERAIT-ELLE?

MAINTENANT, JONES...

EN STOP OU À PIED... TU ES LIVRÉ À TOI-MÊME!

ALLEZ, MONTE! OÙ VAS-TU?

WOOSH

VOUS LE SAVEZ MIEUX QUE MOI!

MAINTENANT, MAR-VELL, LE MOMENT EST VENU... PRESSENS-TU CE QUE TU DOIS FAIRE?

OUI... JE SAIS... JE SAIS!

MERCI!
DRÔLE D'IDÉE DE DESCENDRE EN RASE CAMPAGNE! BAH... CE SONT TES AFFAIRES!
JE ME DEMANDE POURQUOI J'AI SOUDAIN EU ENVIE DE DESCENDRE!
DÉCIDÉMENT, ÇA NE TOURNE PAS ROND!
LE VENT S'EST LEVÉ ... ET CE N'EST PAS UNE BRISE LÉGÈRE!
MIEUX VAUT CHERCHER UN ABRI!
CES ROCHERS FERONT L'AFFAIRE... MAIS IL Y A QUELQU'UN LÀ-BAS!
NON! C'EST IMPOSSIBLE!
...ET POURTANT SI!
8

...C'EST CAP!
MAIS... EST-CE VRAIMENT LUI? SA SILHOUETTE LUIT... IL NE DIT RIEN... IL ME FAIT SIGNE...
ET MAINTENANT, IL S'ENFUIT!
NON! QUI QUE TU SOIS...
...TU NE M'ÉCHAPPERAS PAS!
JE NE TE LÂCHERAI PAS!
9

MAIS... C'EST COMME SI JE POURSUIVAIS UNE OMBRE... LA DISTANCE QUI NOUS SÉPARE EST TOUJOURS LA MÊME!
QUI ES-TU? OÙ M'ENTRAÎNES-TU?
ET SURTOUT... POUR-QUOI?
LE VENT EMPORTE TES QUESTIONS, RICK JONES... ET TANT QUE TU N'AURAS PAS RATTRAPÉ LA FORME FUGACE...
...QUI FUIT DEVANT TOI, TU N'AURAS PAS DE RÉPONSE...
10

J'AI DÛ PERDRE LA RAISON !
SINON... POURQUOI CONTINUERAIS-JE À COURIR COMME UN FOU ?
JE NE GAGNE PAS UN POUCE SUR LUI !
MAIS JE NE PEUX RENONCER !
JE NE LE PEUX ... NI NE LE VEUX !
JE SUIS PEUT-ÊTRE UN SUPER-HÉROS MANQUÉ ... MAIS PAS UN LÂCHEUR !
LA PERSÉVÉRANCE SERAIT-ELLE PARFOIS RÉCOMPENSÉE ?
IL S'ENGOUFFRE DANS UNE GROTTE !
C'EST PEUT-ÊTRE UN PIÈGE ... MAIS PERSONNE N'EST ÉTERNEL !

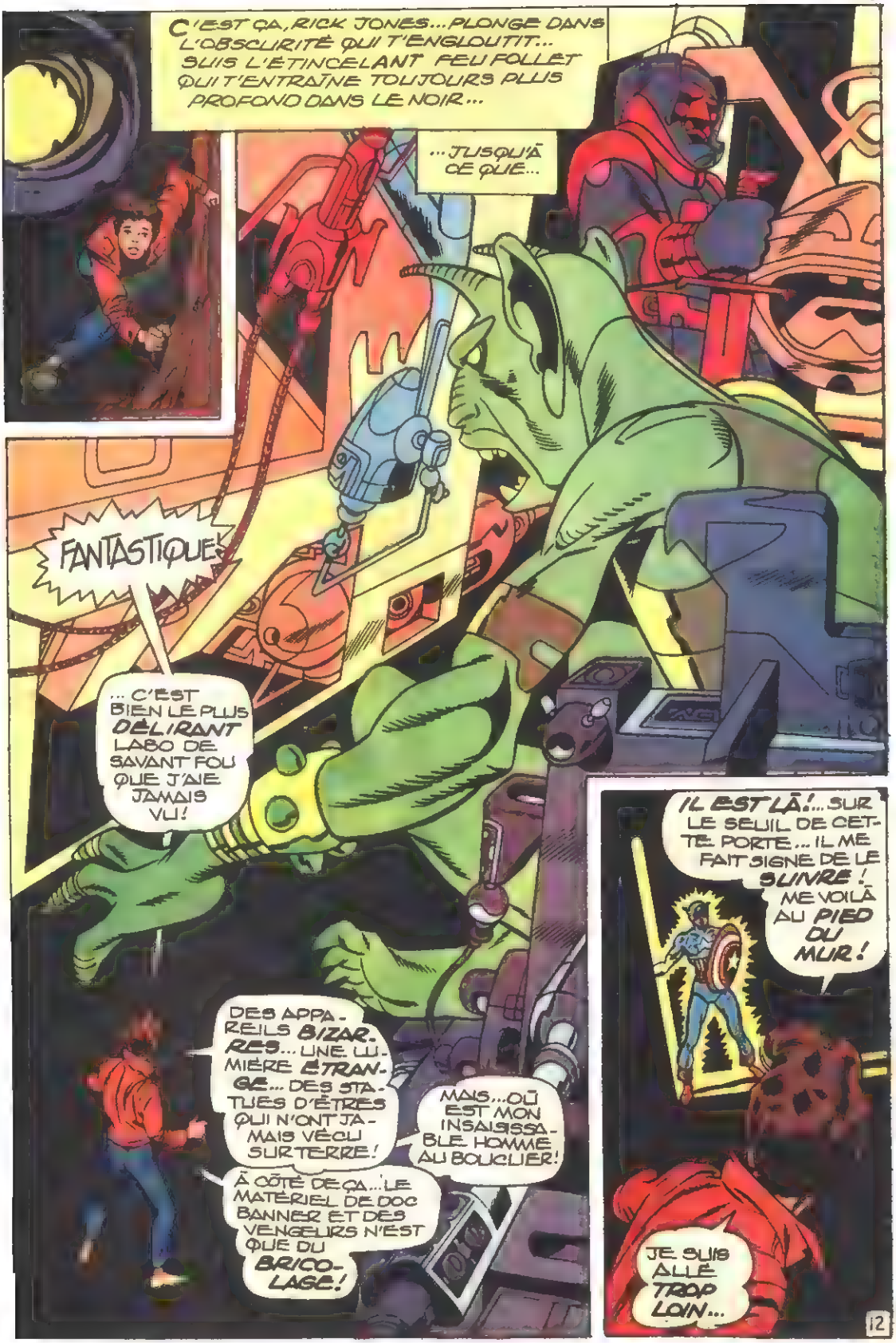
C'EST ÇA, RICK JONES... PLONGE DANS L'OBSCURITÉ QUI T'ENGLOUTIT... SUIS L'ÉTINCELANT FEU FOLLET QUI T'ENTRAÎNE TOUJOURS PLUS PROFOND DANS LE NOIR...
...JUSQU'À CE QUE...
FANTASTIQUE!
... C'EST BIEN LE PLUS DÉLIRANT LABO DE SAVANT FOU QUE J'AIE JAMAIS VU!
DES APPAREILS BIZARRES... UNE LUMIÈRE ÉTRANGE... DES STATUES D'ÊTRES QUI N'ONT JAMAIS VÉCU SUR TERRE!
À CÔTÉ DE ÇA... LE MATÉRIEL DE DOC BANNER ET DES VENGEURS N'EST QUE DU BRICOLAGE!
MAIS... OÙ EST MON INSAISISSABLE HOMME AU BOUCLIER!
IL EST LÀ!... SUR LE SEUIL DE CETTE PORTE... IL ME FAIT SIGNE DE LE SUIVRE!
ME VOILÀ AU PIED DU MUR!
JE SUIS ALLÉ TROP LOIN...

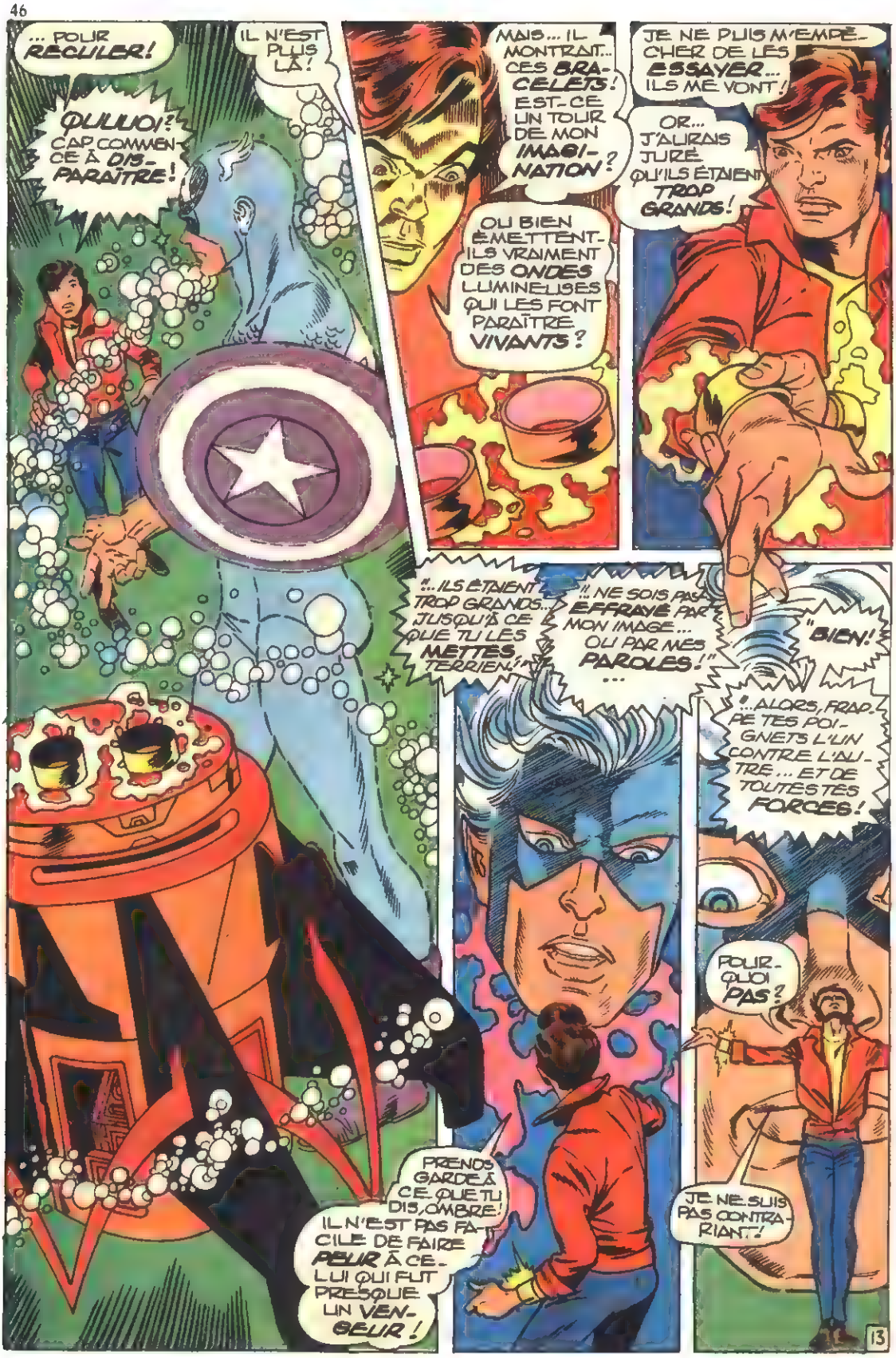
... POUR RECULER!
IL N'EST PLUS LÀ!
QUUUOI?! CAP COMMENCE À DISPARAÎTRE!
MAIS... IL MONTRAIT... CES BRACELETS! EST-CE UN TOUR DE MON IMAGINATION?
OU BIEN ÉMETTENT-ILS VRAIMENT DES ONDES LUMINEUSES QUI LES FONT PARAÎTRE VIVANTS?
JE NE PUIS M'EMPÊCHER DE LES ESSAYER... ILS ME VONT!
OR... J'AURAIS JURÉ QU'ILS ÉTAIENT TROP GRANDS!
"... ILS ÉTAIENT TROP GRANDS... JUSQU'À CE QUE TU LES METTES, TERRIEN!"
"NE SOIS PAS EFFRAYÉ PAR MON IMAGE... OU PAR MES PAROLES!"
...
"BIEN!
"... ALORS, FRAPPE TES POIGNETS L'UN CONTRE L'AUTRE... ET DE TOUTES TES FORCES!
POURQUOI PAS?
JE NE SUIS PAS CONTRARIANT!
PRENDS GARDE À CE QUE TU DIS, OMBRE! IL N'EST PAS FACILE DE FAIRE PEUR À CELUI QUI FUT PRESQUE UN VENGEUR!
13

GLANG!
--CAPTAIN MARVEL!!
FANTASTIQUE!
IL...IL ME SEMBLE...QUE JE CHANGE...C'EST COMME SI JE N'ÉTAIS PLUS RICK JONES... MAIS...
...JE SUIS LIBÉRÉ DE LA ZONE NÉGATIVE! LIBÉRÉ!
14

...ATTENDS, HOMME MASQUÉ... TOI TU ES PEUT-ÊTRE LIBRE... MAIS MOI... RICK JONES? C'EST COMME SI J'ÉTAIS...
...EN ADESANTEUR... ...IVRE ERRANT EN PLUSIEURS ENDROITS DIFFÉRENTS! OÙ SUIS-JE?
TU ES DANS LA ZONE NÉGATIVE!
MAIS NE CRAINS RIEN... TU N'Y RESTERAS PAS!
YON-ROGG!!
ALORS QUE MOI...
... J'Y SERAIS RESTÉ, SANS CES NÉGA-CERCLES MILLÉNAIRES! ILS SONT LE SEUL ANTIDOTE CONTRE LES RADIATIONS QUI M'ONT PROJETÉ DANS L'ANTI-COSMOS! MAIS JE CROYAIS LEUR USAGE INTERDIT!
ET IL L'EST MAR-VELL... À CAUSE DES POUVOIRS QU'ILS CONFÈRENT À CELUI QUI LES PORTE!
ET C'EST POUR CETTE RAISON QUE C'EST MOI QUI LES AURAI!
OUI, YON-ROGG! TON ENNEMI!
YON-ROGG QUE TU AS POURSUIVI À TRAVERS L'UNIVERS ET QUI A PROVOQUÉ LA MORT DE TA BIEN-AIMÉE!
TRAQUE-LE, MAR-VELL ... TRAQUE TA PROIE HUMAINE ... COMME TU L'AS FAIT POUR TES AUTRES ADVERSAIRES! YON-ROGG HÉSITE ... CAR IL SAIT QUE SON PREMIER COUP DOIT ÊTRE DÉCISIF ... ET QU'IL NE POURRA EN TIRER UN SECOND!
OBSERVE-LE ... CHERCHE L'OUVERTURE ... PROFITE DE LA MOINDRE FAUTE DE CELUI QUE TU HAIS!
MAINTENANT, MAR-VELL, MAINTENANT!!!

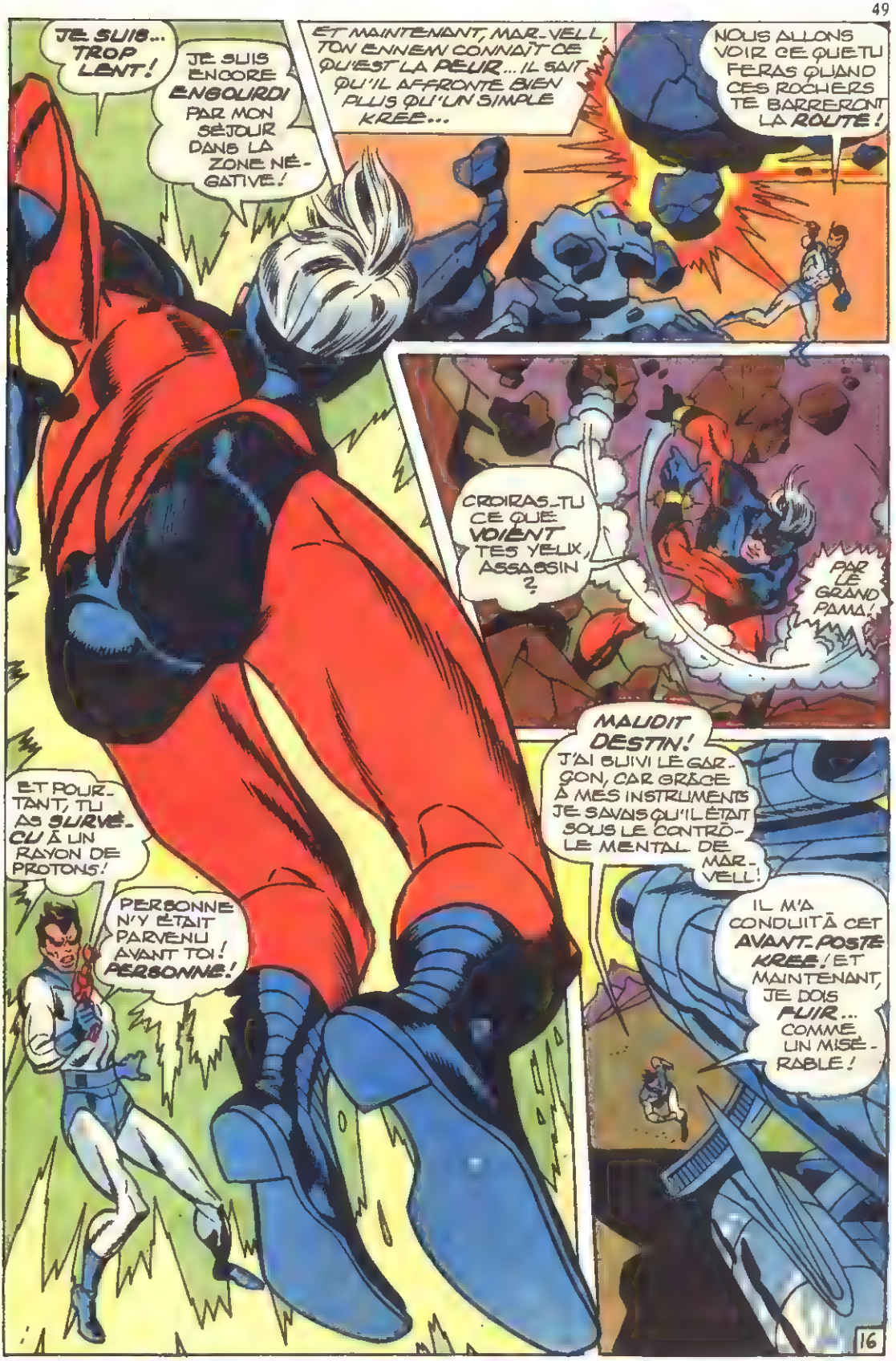
JE SUIS... TROP LENT!
JE SUIS ENCORE ENGOURDI PAR MON SÉJOUR DANS LA ZONE NÉGATIVE!
ET MAINTENANT, MAR-VELL, TON ENNEMI CONNAÎT CE QU'EST LA PEUR... IL SAIT QU'IL AFFRONTE BIEN PLUS QU'UN SIMPLE KREE...
NOUS ALLONS VOIR CE QUE TU FERAS QUAND CES ROCHERS TE BARRERONT LA ROUTE!
CROIRAS-TU CE QUE VOIENT TES YEUX, ASSASSIN?
PAR LE GRAND PAMA!
MAUDIT DESTIN!
J'AI SUIVI LE GARÇON, CAR GRÂCE À MES INSTRUMENTS JE SAVAIS QU'IL ÉTAIT SOUS LE CONTRÔLE MENTAL DE MAR-VELL!
IL M'A CONDUIT À CET AVANT-POSTE KREE! ET MAINTENANT, JE DOIS FUIR... COMME UN MISÉRABLE!
ET POURTANT, TU AS SURVÉCU À UN RAYON DE PROTONS!
PERSONNE N'Y ÉTAIT PARVENU AVANT TOI! PERSONNE!
16

MÊME SI LES NÉGA-CERCLES M'ÉCHAPPENT... JE ME VENGERAI QUAND MÊME!
LA FUSÉE DE YON-ROGG VA DÉCOLLER!
JE POURRAI LA RATTRAPER À TEMPS!
VAROOOOOMM!
QU'EST-CE QUE J'EN SAIS? J'AI PERDU MES ANCIENS POUVOIRS ET JE NE CONNAIS PAS CEUX QUE ME DONNENT MAINTENANT LES NÉGA-CERCLES!
JE ME DEMANDE SI...
... JE PEUX VOLER!
MAIS LA FUSÉE VA ATTEINDRE LA VITESSE DE LIBÉRATION!
JE DOIS LA RATTRAPER MAINTENANT... OU IL SERA TROP TARD!

TU VIENS POUR LA CU-RÉE, MAR-VELL! TU AURAIS MIEUX FAIT DE RES-TER SUR LA PLANÈTE KREE!
CAR TU AS LAISSÉ TON COEUR SUR CETTE TERRE PRIMITIVE!
ET MAIN-TENANT, C'EST TA VIE QUE TU Y LAISSE-RAS!
CAROL! CAROL DAN-VERS!
YON-ROGG L'A CAPTU-RÉE... POUR S'EN SERVIR CONTRE MOI! MAIS JE DOIS LA SAUVER... QUITTE À LE LAISSER S'ÉCHAP-PER!
MAIS... ELLE NE RESPIRE PAS!
J'ENTENDS UN TIC-TAC!
CE N'EST PAS CAROL... C'EST UN ROBOT!
UNE BOMBE QUI VA EXPLOOO...
EEEEEEEEEEEEE
18

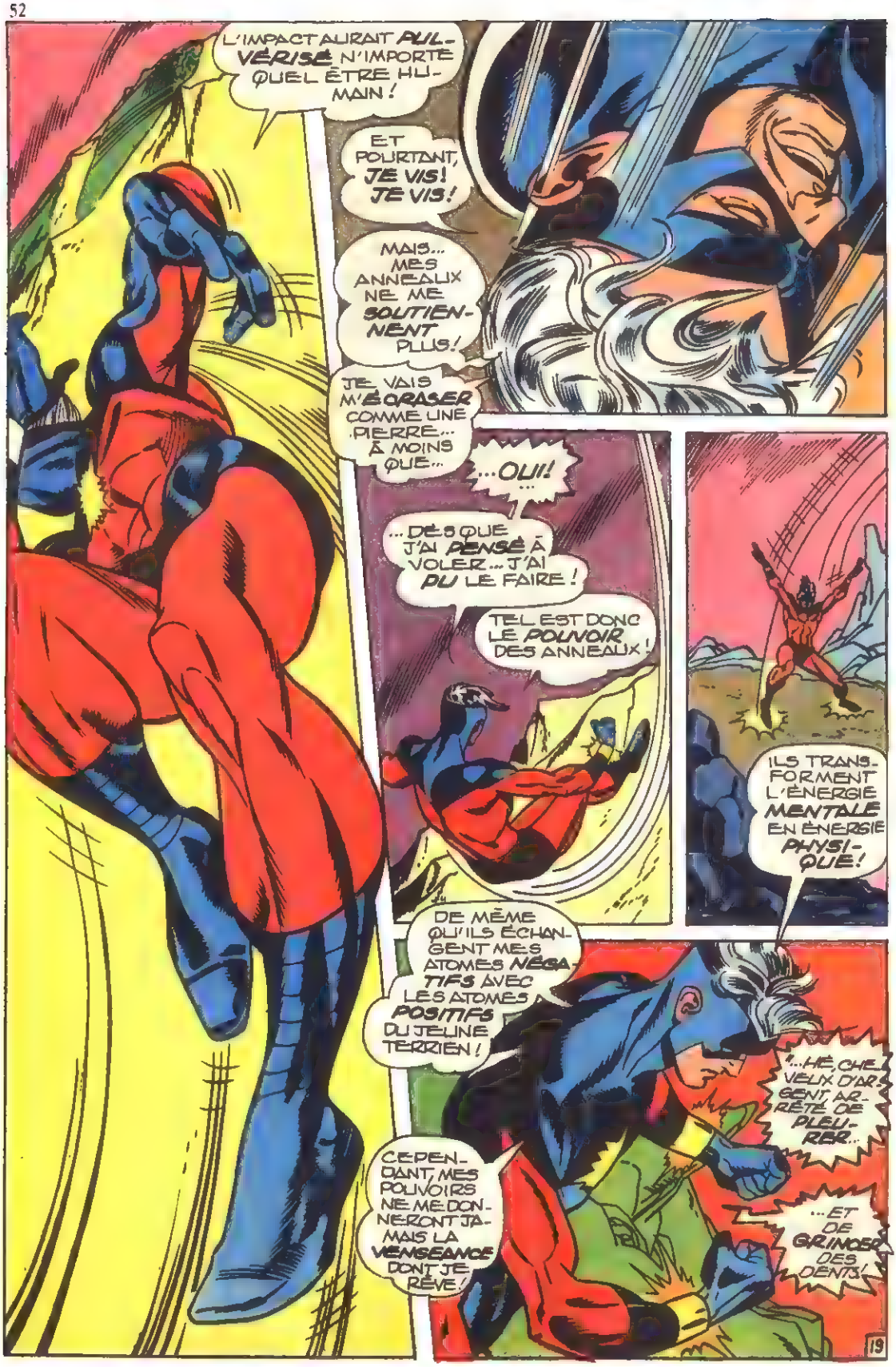
L'IMPACT AURAIT PULVÉRISÉ N'IMPORTE QUEL ÊTRE HUMAIN !
ET POURTANT, JE VIS ! JE VIS !
MAIS... MES ANNEAUX NE ME SOUTIENNENT PLUS !
JE VAIS M'ÉCRASER COMME UNE PIERRE... À MOINS QUE...
...OUI !
...DÈS QUE J'AI PENSÉ À VOLER... J'AI DÛ LE FAIRE !
TEL EST DONC LE POUVOIR DES ANNEAUX !
ILS TRANSFORMENT L'ÉNERGIE MENTALE EN ÉNERGIE PHYSIQUE !
DE MÊME QU'ILS ÉCHANGENT MES ATOMES NÉGATIFS AVEC LES ATOMES POSITIFS DU JEUNE TERRIEN !
...HÉ, CHE VEUX D'AR-GENT ARRÊTE DE PLEURER...
...ET DE GRINCER DES DENTS !
CEPENDANT, MES POUVOIRS NE ME DONNERONT JAMAIS LA VENGEANCE DONT JE RÊVE !
19

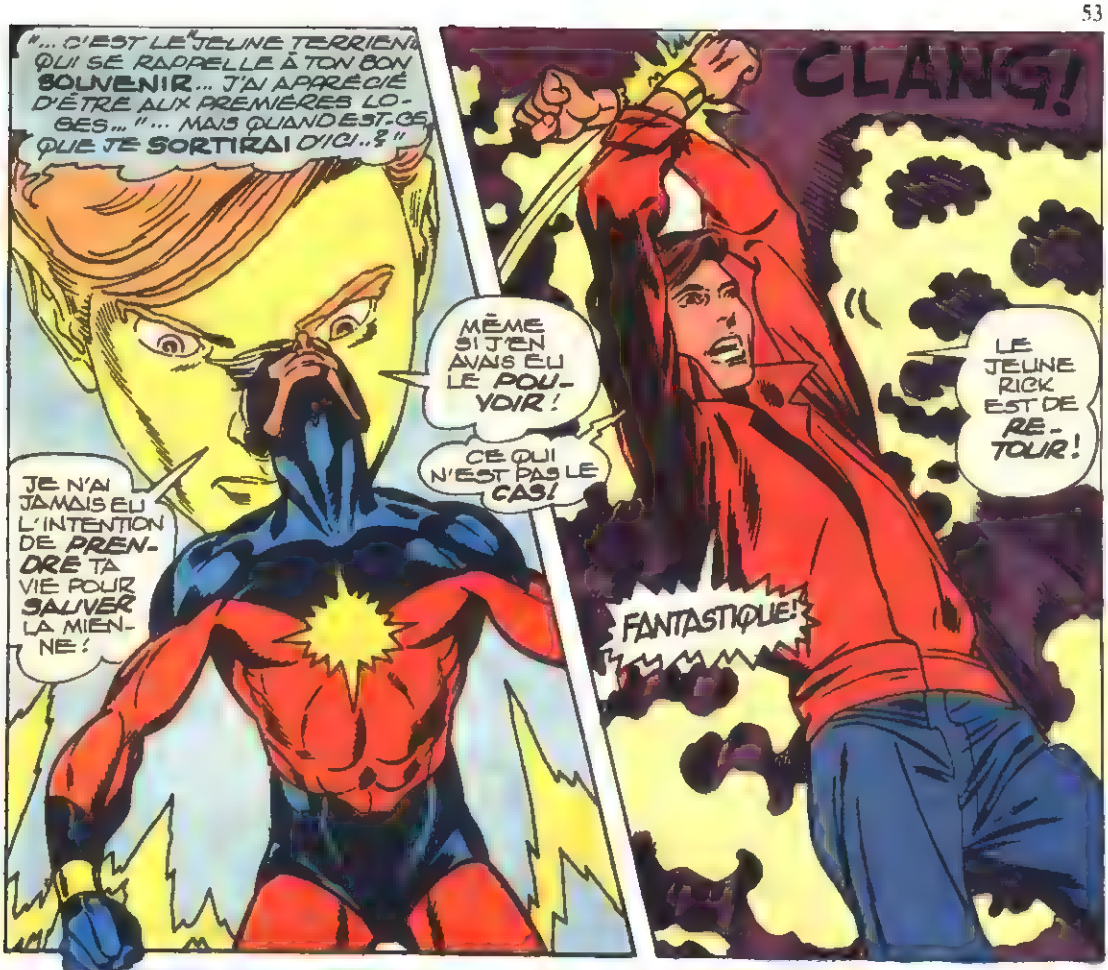

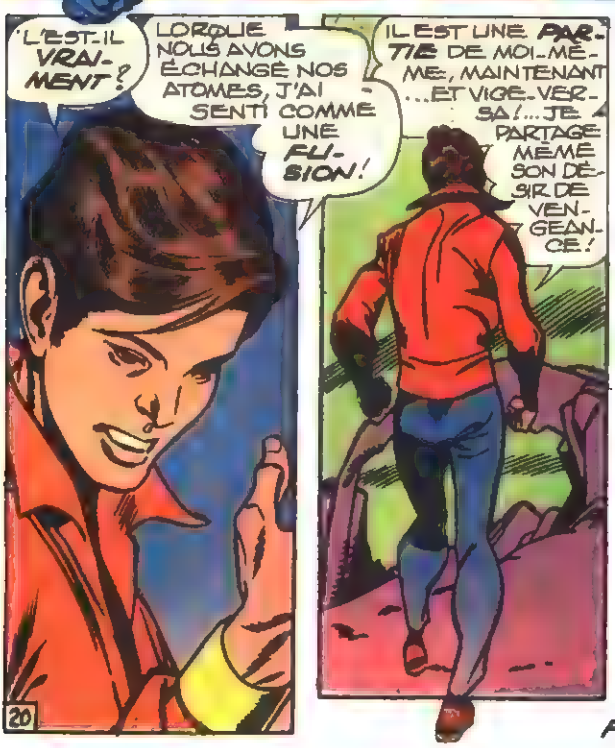

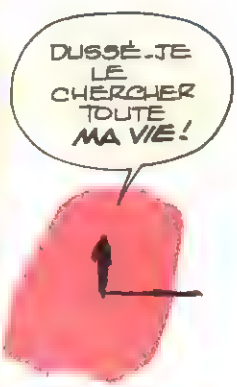

"QUI SAIT, RICK JONES... QUI SAIT..." À MOINS QUE CE NE SOIT LUI QUI TE TROUVE!"

FIN DE L'ÉPISODE

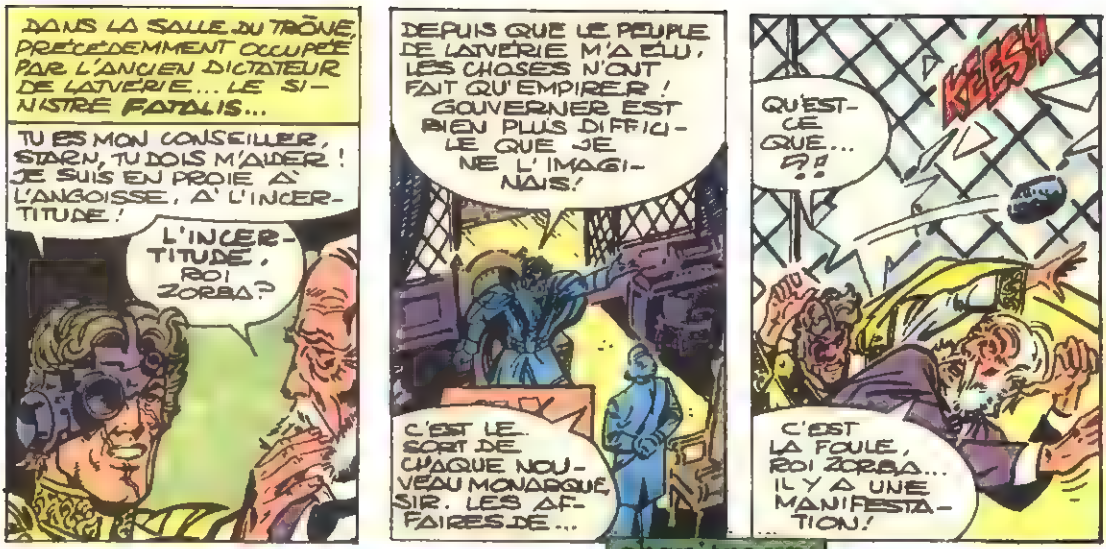

chapitre un:

LE RETOUR DE FATALIS! LE POUVOIR DU PEUPLE!

CES IMPÔTS NOUVEAUX SONT INDISPENSABLES POUR REDRESSER LE PAYS, STARN. COMMENT FATALIS S'Y PRENAIT-IL ?
IL GOUVERNAIT AVEC UNE POIGNE DE FER, ROI ZORBA.
ET SON IMPITOYABLE GENIE LUI PERMETTAIT D'ARRIVER A SES FINS.
FATALIS ARRIVAIT A SUBVENIR AUX BESOINS DE LA LATVERIE SANS PUISER DANS LE TRESOR PUBLIC.
" COMMENT PEUVENT-ILS PREFERER SES MOYENS AUX MIENS ? "
CET HOMME ETAIT DIABOLIQUE, STARN... IL S'EST RENDU COUPABLE DES PIRES ATROCITES !
MALHEUREUSEMENT, LA NATURE HUMAINE OUBLIE VITE CE GENRE DE CHOSES... SPECIALEMENT QUAND SON NIVEAU DE VIE EST EN JEU.
MAIS ILS SONT LIBRES MAINTENANT.
NE COMPRENNENT-ILS DONC PAS QUE J'AI FAIT DE LA LATVERIE UN PAYS LIBRE POUR LA PREMIERE FOIS DE SON HISTOIRE ? ET CES MANIFESTATIONS EN SONT LA PREUVE... JAMAIS FATALIS N'AURAIT TOLERE CA !
IL Y A PLUSIEURS SORTES DE LIBERTES, SIRE ! LA LATVERIE EST UNE PETITE NATION SOIT, MAIS SUFFISAMMENT GRANDE POUR QUE LA MAJORITE N'AIT PAS SOUFFERT DE LA DICTATURE DE FATALIS. ILS N'ONT VU QUE SON " BON " COTE... LA PUISSANCE MILITAIRE, LA FORCE ET LA STABILITE ECONOMIQUE...
STARN, ENVISAGES-TU SERIEUSEMENT...
BIEN SÛR QUE NON, ZORBA. MAIS SI JE JOUE L'AVOCAT DU DIABLE, C'EST UNIQUEMENT POUR VOUS FAIRE COMPRENDRE CE QUI SE PASSE. LE PEUPLE RESISTE AUX CHANGEMENTS. SI J'ETAIS VOUS, JE NE M'INQUIETERAIS PAS TROP.
D'APRES TOI CETTE MANIFESTATION N'EST PAS ALARMANTE ?
" LA FOULE EST TOUJOURS IMPRESSIONNANTE, ZORBA. MAIS SI L'ON COMPARE LE NOMBRE DE MANIFESTANTS A L'ENSEMBLE DE LA POPULATION... "
A BAS ZORBA VIVE FATALIS !
TU AS RAISON, STARN. CES TRUBLIONS SONT PEU DE CHOSE COMPARES A LA MAJORITE SILENCIEUSE. LES METHODES DE FATALIS ONT FAIT LEUR TEMPS.
VIENS... TOUS CES CRIS ME FATIGUENT !
2

LE NOUVEAU MONARQUE ET SON CONSEILLER TRAVERSENT LES VASTES PIÈCES REMPLIES DES FABULEUSES COLLECTIONS D'ART DE FATALIS... TOUJOURS IMPRÉGNÉES DE SA PRÉSENCE DÉMONIAQUE...

CEPENDANT, ZORBA, IL SERAIT BON DE VOUS RAPPELER... QU'IL Y A ENCORE PEU DE TEMPS, VOUS ÉTIEZ LE CHEF DE L'OPPOSITION...

NE VOUS INQUIÉTEZ PAS OUTRE MESURE, MAIS NE SOUS-ESTIMEZ PAS NON PLUS CES MANIFESTATIONS. LES FIDÈLES DE FATALIS FONT DES ADEPTES ET TOUS LES MILITAIRES FIDÈLES À SA CAUSE ONT DISPARU APRÈS SA CHUTE!

ET ALORS?

SANS COMPTER LES HOMMES D'AFFAIRES MÉCONTENTS TOUT PRÊTS À SE DRESSER CONTRE VOUS. LORSQUE FATALIS ÉTAIT AU POUVOIR, NOUS QUI ÉTIONS DANS L'OPPOSITION L'AVONS RENVERSÉ, MAIS MAINTENANT QUE NOUS SOMMES AU POUVOIR, NOS OPPOSANTS POURRAIENT BIEN...

IMPOSSIBLE! ILS N'ONT PLUS DE LEADER! FATALIS A PERDU LA TÊTE!...

"... IL EST DEVENU FOU À LA VUE DE SON VISAGE REFLÉTÉ À L'INFINI LORS DE SON COMBAT CONTRE RED RICHARDS!"*

* VOIR NOVA 85

D'AILLEURS, REGARDE, STARN. DEPUIS SON COMA MENTAL, IL EST ENFERMÉ DANS CETTE CELLULE ET ÉTROITEMENT SURVEILLÉ PAR LE DR HAUPTMANN ET SES ASSISTANTS.

MAIS EN REGARDANT LA PITOYABLE SILHOUETTE DE CELUI QUI REPRÉSENTAIT LA PLUS TERRIBLE MENACE DU MONDE, LA VOIX DE ZORBA... SE BRISE.

IL EST ASSIS, COMPLÈTEMENT COUPÉ DE LA RÉALITÉ... SI FAIBLE QU'ON LE CROIRAIT MORT... SI FAIBLE QUE... TROP FAIBLE...?!

SAISI D'UNE BRUSQUE PRÉMONITION, ZORBA SE PRÉCIPITE VERS HAUPTMANN ET SES ASSISTANTS...

ÔTEZ-LUI SES BANDES! VOUS ENTENDEZ? JE VEUX VOIR SI C'EST VRAIMENT LUI ET S'IL EST TOUJOURS VIVANT!

3

MAIS, ROI ZORBA, JE VOUS ASSURE QU'IL EST TOUJOURS VIVANT! NOUS POSSÉDONS L'ÉQUIPEMENT ÉLECTRONIQUE LE PLUS SOPHISTIQUÉ...
OBÉISSEZ, HAUPTMANN! ÔTEZ-LUI SES BANDAGES!
VITE! IL FAUT QUE JE VOIE! QUE JE SOIS SÛR!
À VOS ORDRES, SIRE!
MON DIEU! SON VISAGE...!
CE N'EST PAS VICTOR FATALIS! C'EST... UN ROBOT!
QUOI?! RECULEZ TOUS! SI C'EST L'UN DES ROBOTS DE FATALIS IL RISQUE DE...
BOOOM
PEU APRÈS L'EXPLOSION QUI, PAR CHANCE, N'A FAIT AUCUNE VICTIME...
EH BIEN, HAUPTMANN! J'EXIGE DES EXPLICATIONS!
JE... JE N'Y COMPRENDS RIEN, SIRE! CE DOIT ÊTRE DE LA SORCELLERIE! JE VOUS JURE... QU'IL ÉTAIT SUR — VEILLE JOUR ET NUIT!
JE VOUS CHASSE, HAUPTMANN! VOUS ET VOS ASSISTANTS ÊTES TOUS VIRÉS!
HORS DE MA VUE!
JE... JE N'ARRIVE PAS À COMPRENDRE COMMENT FATALIS A PU S'ÉCHAPPER, STARN.
IL NE S'EST PAS ÉCHAPPÉ, ZORBA... ON L'A ENLEVÉ! ET IL N'Y A QU'UN MOYEN DE SAVOIR COMMENT ET PAR QUI... IL FAUT INTRODUIRE UN ESPION DANS LES RANGS DE L'OPPOSITION..
NON! ÇA, C'ÉTAIT LA MÉTHODE DE FATALIS! LA LANTERIE EST DEVENUE UNE DÉMOCRATIE ET JE N'ESPIONNERAI PAS MES CONCITOYENS!
COMME VOUS VOULEZ, SIRE. MAIS SOUHAITONS QUE FATALIS RESTE TEL QU'IL ÉTAIT... UNE CRÉATURE BRISÉE ET INOFFENSIVE!
4

CETTE NUIT-LÀ, UN VIOLENT ORAGE SE DÉCHAÎNE AU NORD DU CHÂTEAU. UN VIEIL HOMME PORTANT UNE LANTERNE SURGIT D'UNE GROTTE ET SE PORTE AU-DEVANT D'UN ÉQUIPAGE...
TU L'AS AMENÉ ?
OUI, BORIS ! NOUS AVONS RÉUSSI !
JE SUIS LE SEUL À SAVOIR COMMENT TU ES DEVENU CE QUE TU ES, FATALIS... COMMENT LA MORT DE TES PARENTS BOHÉMIENS MASSACRÉS PAR DES IMBÉCILES SUPERSTICIEUX T'A RENDU FOU ET A FAIT DE TOI UN MONSTRE QUI FAIT TREMBLER LA TERRE !
J'AI JURÉ DE TE PROTÉGER ET DE T'AIDER... ET MAINTENANT, DIEU ME PARDONNE, IL FAUT QUE JE TIENNE MA PROMESSE.
PORTE-LE À L'INTÉRIEUR.
P.C. SECRET DES LOYALISTES, L'INTÉRIEUR DE LA GROTTE TAPISSÉ D'APPAREILS FUTURISTES, OFFRE UN CONTRASTE FRAPPANT AVEC L'EXTÉRIEUR ET AVEC LE PALAIS DU SOUVERAIN DE LATVERIE...
C'EST ENFIN LUI, BORIS ?
OUI, BORGO ! NOTRE PLAN A MARCHÉ. NOUS AVONS RÉUSSI À SORTIR LE CORPS DE VICTOR VON FATALIS DU CHÂTEAU.
ALLONGE-LE SUR LA TABLE D'OPÉRATION.
VITE ! IL FAUT BRANCHER LES SYSTÈMES DE RÉANIMATION QUI SOUTIENDRONT SON SOUFFLE DE VIE JUSQU'À L'HEURE DE SON RETOUR TRIOMPHAL !
IL EST INCONSCIENT, INERTE, MAIS... GRÂCE À L'IMMENSE POUVOIR LATENT QUI SOMMEILLE EN LUI...
... ET SI NOTRE RÊVE SE MATÉRIALISE, IL SERA BIENTÔT...
PLUS TÔT MÊME QUE NOUS LE PENSIONS, BORGO.
5

HAUPTMANN! QUE FAIS-TU ICI? ET SI ON T'AVAIT SUIVI?
IL FALLAIT QUE JE VIENNE! ZORBA A DÉCOUVERT LA DISPARITION DE FATALIS!
IL FAUT DONC QUE JE TENTE L'OPÉRATION IMMÉDIATEMENT... AVANT QU'ILS NE NOUS DÉCOUVRENT!
SI JAMAIS C'EST UN PIÈGE...
NON! C'EST VRAI, J'AI DE BONNES RAISONS POUR HAÏR FATALIS APRÈS CE QU'IL A FAIT À MON FRÈRE* MAIS LA PEUR L'EMPORTE SUR LA HAINE!
JE DOIS ÊTRE DE SON CÔTÉ! MON DESTIN EST DE LE RESSUSCITER.
* FATALIS A TUÉ SON FRÈRE. VOIR ALBUM F.F. Nº 11.
TRÈS BIEN, NOUS DEVONS TE FAIRE CONFIANCE... CAR TU ES LE SEUL QUI PUISSE TENTER UNE TELLE OPÉRATION!
OUI... MAIS IL ME FAUT SON ARMURE, J'EN AI ABSOLUMENT BESOIN POUR...
OUI, JE SAIS. J'IRAI MOI-MÊME AU PALAIS. EN TANT QUE GÉNÉRAL EN CHEF DE FATALIS, JE CONNAIS TOUS LES SYSTÈMES DE SÉCURITÉ..
PENDANT QUE BORGO ET SES HOMMES SE PRÉPARENT POUR LEUR EXPÉDITION, LE ROI ZORBA DORT TRANQUILLEMENT SOUS LA COURTE-POINTE ROYALE...
EST-CE LA FATIGUE, LES SOUCIS OU L'ATMOSPHÈRE DE LA CHAMBRE ENCORE IMPRÉGNÉE DE LA PRÉSENCE DE FATALIS..
OU ENCORE LA TEMPÊTE QUI FAIT RAGE?..
...MAIS SOUDAIN ZORBA EST EN PROIE À D'AFFREUX CAUCHEMARS. IL REVIT L'OPÉRATION DIABOLIQUE ORDONNÉE PAR FATALIS ET PRATIQUÉE PAR LE FRÈRE D' HAUPTMANN SUR SON ŒIL DROIT...
...ET SOUDAIN C'EST LE VISAGE MASQUÉ DU ROI DÉCHU QUI LUI APPARAÎT...
...ET LE RÉVEILLE GLACÉ D'ÉPOUVANTE.
NOOOON!!
6

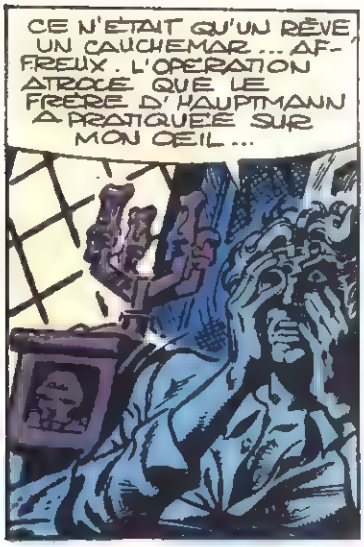
CE N'ÉTAIT QU'UN RÊVE, UN CAUCHEMAR ... AFFREUX. L'OPÉRATION ATROCE QUE LE FRÈRE D'HAUPTMANN A PRATIQUÉE SUR MON ŒIL ...

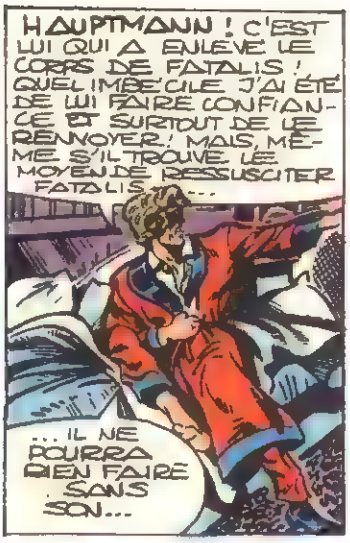
HAUPTMANN ! C'EST LUI QUI A ENLEVÉ LE CORPS DE FATALIS ! QUEL IMBÉCILE J'AI ÉTÉ DE LUI FAIRE CONFIANCE ET SURTOUT DE LE RENVOYER ! MAIS, MÊME S'IL TROUVE LE MOYEN DE RESSUSCITER FATALIS ...
... IL NE POURRA RIEN FAIRE SANS SON...

BON SANG ! SON ARMURE ! SI LES FIDÈLES DE FATALIS ONT ÉTÉ CAPABLES DE LE FAIRE SORTIR DU PALAIS...
... ILS SONT PARFAITEMENT CAPABLES D'EMMENER ÉGALEMENT SON ARMURE !

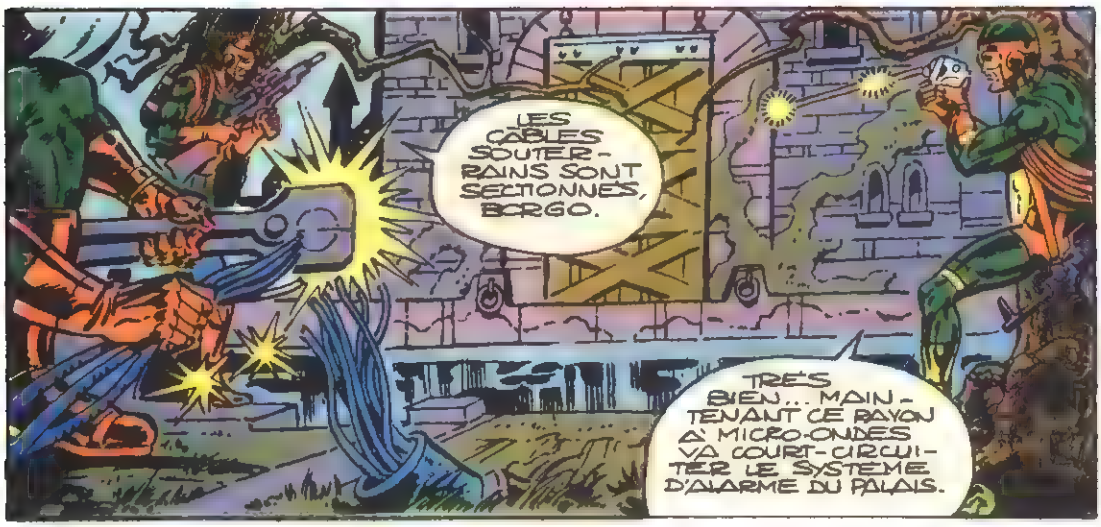
LES CÂBLES SOUTERRAINS SONT SECTIONNÉS, BORGO.
TRÈS BIEN... MAINTENANT CE RAYON À MICRO-ONDES VA COURT-CIRCUITER LE SYSTÈME D'ALARME DU PALAIS.

IL FAUT QUE JE PRENNE CETTE ARMURE ... AVANT QU'ON NE LA VOLE !

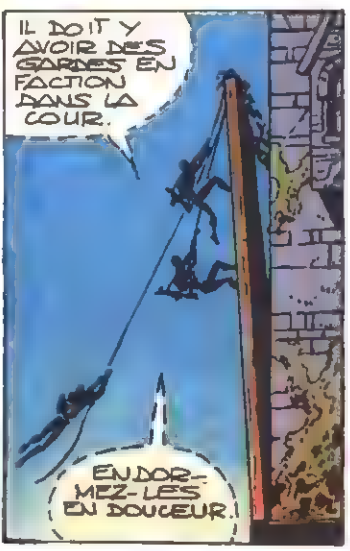
IL DOIT Y AVOIR DES GARDES EN FACTION DANS LA COUR.
ENDORMEZ-LES EN DOUCEUR !

ELLE EST ENFERMÉE ICI, DANS L'ANCIEN DONJON. LA PORTE EST FERMÉE, MAIS SI DES LOYALISTES COMME HAUPTMANN SONT RESTÉS AU PALAIS CELA NE PROUVE RIEN ! IL FAUT QUE JE VOIE L'ARMURE DE MES PROPRES YEUX !
7

ET MAINTENANT, AU VIEUX DONJON ! VITE !
SWAK
CHUD
WUMP
OUF ELLE EST TOUJOURS LÀ ! QUEL SOULAGEMENT ! SI JAMAIS CETTE ARMURE AU POUVOIR DÉMONIAQUE TOMBAIT ENTRE...
...DE MAUVAISES MAINS, JE N'OSE IMAGINER...
FWUMP
UH... ?!
ERREUR, ZORBA ! L'ARMURE VA EFFECTIVEMENT TOMBER ENTRE DE BONNES MAINS... CELLES DE VICTOR VON FATALIS !
DU GAZ... JE PEUX PLUS RESPIRER...
KOFF KOFF
BORGO ET LES SIENS SAISISSENT L'ARMURE ET SE PRÉCIPITENT VERS LA SORTIE TANDIS QUE ZORBA SE TRAÎNE JUSQU'AU CHEMIN DE RONDE...
GARDES ! À MOI ! AU DONJON ! VOUS ENTENDEZ ? STARN, OÙ ES-TU ?
FAITES-LE TAIRE !
VITE, PARTONS !
BRAM
AGGGH... MON BRAS !
IL FAUT... QUE... JE LES ARRÊTE !
QUE J'EN ARRÊTE... AU MOINS UN !
ARRRGH !
LES GARDES SERONT LÀ D'UNE MINUTE À L'AUTRE !
8

MAIS STARN ET LES SIENS ARRIVENT TROP TARD...

ZORBA ! SEIGNEUR ! QU'EST-IL ARRIVÉ ?

TU... TU AVAIS RAISON, STARN... J'AURAIS DU T'ÉCOUTER ! LES FIDÈLES DE FATALIS ONT VOLÉ SON ARMURE.

EMMENEZ CELUI-LÀ !

... MAIS FAITES EN SORTE QU'IL "S'ÉVADE". JE VEUX QU'UN ESPION LE SUIVE... UN ESPION QUI NOUS SOIT TOTALEMENT FIDÈLE. L'HEURE N'EST PLUS À L'IDÉALISME... IL NOUS FAUT JOUER LE JEU DU POUVOIR, TOUT COMME FATALIS...

ESPÉRONS QU'IL N'EST PAS TROP TARD, SIRE !

PLUS TARD, DANS LA GROTTE QUI SERT DE P.C. AUX LOYALISTES...

NOUS L'AVONS ANESTHÉSIÉ. IL EST PRÊT POUR LA PHASE FINALE DE L'OPÉRATION.

AMENEZ L'ARMURE, BORGO.

LA VOICI, HAUPTMANN ... ET SOUVIENS-TOI QUE NOUS N'AVONS PAS UNE SECONDE À PERDRE.

STREGO A ÉTÉ CAPTURÉ ET... S'ILS LE FORCENT À PARLER...

MAIS SI ZORBA A DU SACRIFIER SES IDÉAUX, IL N'EST PAS PRÊS D'UTILISER LA TORTURE.

PERSONNE NE NOUS SUIT !

IL N'Y A QUE LE CHAUFFEUR.

LES IMBÉCILES ! ILS N'AVAIENT MÊME PAS FERMÉ LES PORTES À CLÉ !

MAIS, À PEINE LE LOYALISTE S'EST-IL ÉCHAPPÉ...

... QUE L'AMBULANCE S'ARRÊTE.

IL SE FIGURE QU'IL A RÉUSSI SON ÉVASION.

IL NE ME RESTE PLUS QU'À LE SUIVRE !

AGENT Z À PALAIS. JE LE SUIS À TRAVERS LES BOIS, AU NORD... VOUS AVISERAI DE MA POSITION RÉGULIÈREMENT...

TERMINÉ.

REVÊTU DE LA PUISSANTE ARMURE, LE CORPS GIT IMMOBILE, MAIS CHACUN SENT AUTOUR DE LUI, LA PRÉSENCE DE L'ÉNERGIE LATENTE QUI VA L'ÉVEILLER À LA VIE...
SI JAMAIS TU ÉCHOUES, HAUPTMANN, TU LE PAIERAS DE TA VIE !
AUCUN RISQUE, BORGO. N'AI-JE PAS APPRIS CETTE TECHNIQUE DE FATALIS LUI-MÊME ?
ACTIVEZ LE GÉNÉRATEUR !
À VOS ORDRES, DOCTEUR HAUPTMANN !
UNE CHARGE CONCENTRÉE D'ÉNERGIE IONISÉE JAILLIT DU GÉNÉRATEUR ET TRAVERSE LE MASQUE DE FER POUR ACTIVER LES MIRACULEUSES ET PUISSANTES CELLULES IMPLANTÉES DANS L'ARMURE JUSQU'À CE QUE...
VOUS VOYEZ ? J'UTILISE L'ÉNERGIE DE L'ARMURE POUR STIMULER SON CERVEAU...
...ET POUR RÉVEILLER LA VIE QUI SOMMEILLE EN LUI ! ÇA MARCHE ! SON POING D'ACIER TREMBLE !
IL VIT ! L'OPÉRATION A RÉUSSI !
À L'EXTÉRIEUR...
AGENT 2 À PALAIS ! ON LES A ! NOTRE HOMME PÉNÈTRE DANS UNE GROTTE DU MONT VICTORUM !
VOUS POUVEZ VENIR !
OÙ ? ! OÙ SUIS-JE ? ET QUE M'A-T-ON FAIT ? !!
VOUS... VOUS ÊTES SAUVÉ, SIRE... ET AU MILIEU DE VOS AMIS ! J'AI... J'AI UTILISÉ LE POUVOIR DE VOTRE MASQUE... DE VOTRE ARMURE... POUR FORCER LA BARRIÈRE DE VOTRE ESPRIT !
HAUPTMANN ? AH OUI, JE ME SOUVIENS... RED RICHARDS CROYAIT M'AVOIR ANÉANTI... ET ZORBA A CRU QU'IL POUVAIT ME VOLER MON TRÔNE !
ILS SE SONT TROMPÉS TOUS LES DEUX ! VICTOR VON FATALIS EST DE RETOUR !
10

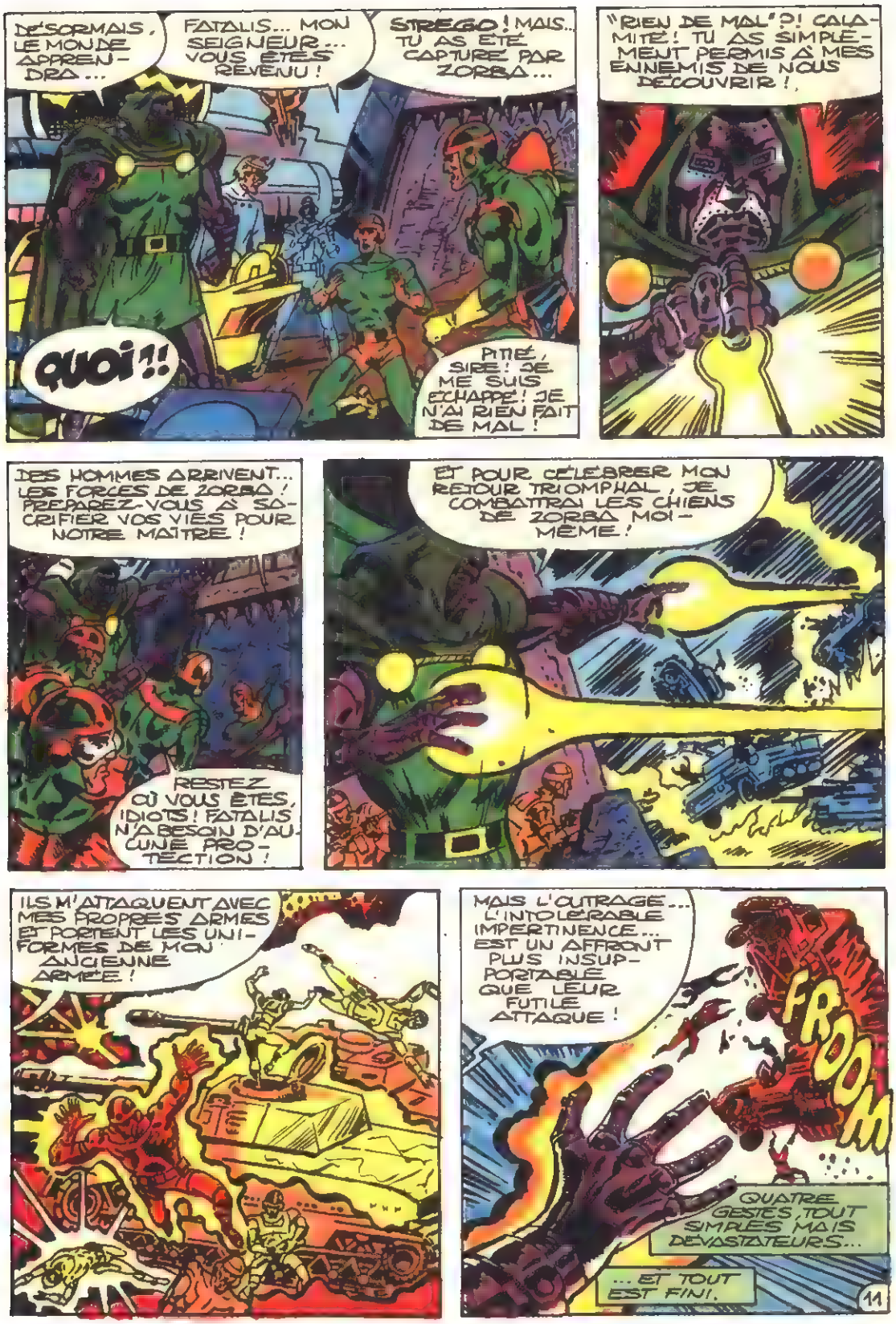
DÉSORMAIS, LE MONDE APPRENDRA...
FATALIS... MON SEIGNEUR... VOUS ÊTES REVENU !
STREGO ! MAIS... TU AS ÉTÉ CAPTURÉ PAR ZORBA...
QUOI !!
PITIÉ, SIRE ! JE ME SUIS ÉCHAPPÉ ! JE N'AI RIEN FAIT DE MAL !
"RIEN DE MAL" ?! CALAMITÉ ! TU AS SIMPLEMENT PERMIS À MES ENNEMIS DE NOUS DÉCOUVRIR !
DES HOMMES ARRIVENT... LES FORCES DE ZORBA ! PRÉPAREZ-VOUS À SACRIFIER VOS VIES POUR NOTRE MAÎTRE !
RESTEZ OÙ VOUS ÊTES, IDIOTS ! FATALIS N'A BESOIN D'AUCUNE PROTECTION !
ET POUR CÉLÉBRER MON RETOUR TRIOMPHAL, JE COMBATTRAI LES CHIENS DE ZORBA MOI-MÊME !
ILS M'ATTAQUENT AVEC MES PROPRES ARMES ET PORTENT LES UNIFORMES DE MON ANCIENNE ARMÉE !
MAIS L'OUTRAGE... L'INTOLÉRABLE IMPERTINENCE... EST UN AFFRONT PLUS INSUPPORTABLE QUE LEUR FUTILE ATTAQUE !
FROOM
QUATRE GESTES, TOUT SIMPLES MAIS DÉVASTATEURS...
... ET TOUT EST FINI.
11

DEVANT LA DÉROUTE DE LEURS SOLDATS, ZORBA ET SIDRN SONT FORCÉS DE BATTRE EN RETRAITE.

C'EST ÇA, FUYEZ, IMBÉCILES!

VOUS APPRENDREZ BIENTÔT QU'ON N'ÉCHAPPE PAS AUSSI AISÉMENT À LA FUREUR DE VICTOR VON FATALIS!

C'EST LE DIABLE EN PERSONNE, ZORBA!

LE SINISTRE FATALIS LES REGARDE PARTIR PUIS SE TOURNE LENTEMENT VERS SES FIDÈLES QUI L'ACCLAMENT FOLLEMENT...

VIVE FATALIS!

LONGUE VIE À FATALIS!

SEUL DE TOUS, BORIS RESTE SILENCIEUX, LES ÉPAULES AFFAISSÉES, UNE SOMBRE EXPRESSION SUR SON VISAGE RIDÉ.

À L'INTÉRIEUR DE LA GROTTE, L'ANCIEN MONARQUE HURLE SES ORDRES DE SA VOIX DÉFORMÉE PAR SA BOUCHE MÉTALLIQUE...

TROUVEZ UN NOUVEAU QUARTIER GÉNÉRAL ET CONTINUEZ VOTRE TRAVAIL!

DIVULGUEZ L'ANNONCE DE MON RETOUR, RASSEMBLEZ TOUS LES FIDÈLES QUE VOUS TROUVEREZ ET SOYEZ PRÊTS POUR LE JOUR J!

EN ATTENDANT, J'AI BEAUCOUP DE CHOSES À FAIRE ET À PRÉPARER!

ET LORSQUE VICTOR VON FATALIS REMONTERA SUR SON TRÔNE, CE SERA POUR TOUJOURS... ET LE MONDE ENTIER TREMBLERA! PLUS JAMAIS FATALIS NE CONNAÎTRA LA DÉFAITE ET SA VOLONTÉ AURA FORCE DE LOI!

ET, TANDIS QUE SES DERNIERS MOTS SE RÉPERCUTENT DANS LE CIEL LOURD, UN VIEIL HOMME, NOMMÉ BORIS, S'ÉLOIGNE LENTEMENT, ACCABLÉ PAR CETTE VICTOIRE QUI EST PEUT-ÊTRE UNE DÉFAITE ET DONT IL PRESSENT LES TRAGIQUES CONSÉQUENCES.

ET LA FLAMME VACILLANTE DE SA LAMPE ÉCLAIRE SA ROUTE.

FIN

MARVEL de A à Z ...

DE ANNIHILUS A ARES

ANNIHILUS

Véritable nom: Annihilus

Profession: mégalomane

Statut légal: citoyen d'Arthros planète de la Zone Négative. Inconnu du grand public.

Lieu de naissance: planète Arthros, secteur 17 A Zone Negative.

Parents connus: Annihilus est une entité unique.

Appartenance à un groupe: néant

Base d'opérations: secteur 17 A de la Zone Négative

Première apparition: Fantastiques, Annual nº 6

Origine: En un passé lointain, des habitants de la planète Tyanna au coeur de la Zone Négative, partirent semer sur des planètes voisines, des spores fécondées artificiellement. L'un des vaisseaux s'étant écrasé sur un monde volcanique inhabité, son équipage libéra les spores qu'il transportait. L'une d'elles était un insectoïde doué d'une grande intelligence, qui allait devenir Annihilus. Ayant découvert dans le vaisseau un casque de transmission des connaissances il apprit l'histoire des Tyanniens et assimila leur savoir. Cela lui permit de développer sa force et son intelligence et de créer la Capsule de contrôle cosmique, à partir des composants du vaisseau. Fort de ce nouveau pouvoir, il devint le maître des êtres primitifs avec lesquels il cohabita puis il partit à la conquête des autres mondes de la Zone Négative.

Taille: 1,80 m.

Poids: 90 Kg

Yeux: verts

Cheveux: sans

Peau: verte

Pouvoirs: Possédant un exo-squelette très sophistiqué, Annihilus est capable de supporter des pressions externes de 700 kg par cm2 et de plonger à 975 m sous la mer. Il peut respirer à l'économie pendant une année dans le vide de l'espace, interstellaire en stockant des molécules d'oxygène dont il modifie la structure. Doté d'une grande force physique, il peut soulever 50 tonnes. Très intelligent il a de plus accès à la technologie d'une civilisation très avancée. Ses ailes lui permettent de voler dans l'atmosphère à la vitesse de 250 km/h; propulsé par sa Capsule de contrôle cosmique, il peut même voler encore plus vite dans le vide de l'espace.

Armes: L'arme principale d'Annihilus est sa Capsule de contrôle cosmique, un cylindre de 5 cm de diamètre et de 15 de long qui contient l'essence de la technologie du vaisseau Tyannien. Des micro-circuits lui permettent de domestiquer son pouvoir et de contrôler de grandes quantités d'énergie cosmiques. Cette énergie peut être utilisée sous forme de rafales ou pour transformer les structures atomiques de la matière.

ANT-MAN (L'Homme-Fourmi)

Véritable nom: Scott Edward Lang

Profession: électrotechnicien.

Statut légal: citoyen des Etats-Unis possédant un casier judiciaire (condamnation pour cambriolage)

Identité: secrète.

Lieu de naissance: Coral Gables, Floride

Situation de famille: divorcé d avec Peggy Rae Lang

Parents connus: Cassandra Eleanor Lang sa fille.

Appartenance à un groupe: néant

Base d'opérations: Farmingdale, Long Island (New York,

Première apparition: MARVEL PREMIERE nº 47

Origine: Pour sauver sa fille Scott Lang se résout à commettre un cambriolage et il s'empare des containers de gaz rétrécissant et du costume d'Henry Pym le premier Homme-Fourmi. Pym lui donnera la permission de les garder après avoir la certitude que Scott en fera bon usage.

Taille: 1,83 m.

Poids: 86 kg

Yeux: bleus

Cheveux: blonds.

Pouvoirs: L'Homme-Fourmi peut réduire sa taille à volonté aux dimensions d'une fourmi (d'où son nom). A l'origine de cette transformation un groupe rare de particules sub-atomiques, dont la source reste à ce jour inconnue et qui stocke dans des containers «de champ magnétique» (sous l'effet de la concentration des particules les lignes de force magnétique deviennent visibles et se comportent comme un gaz) Une fois libérées, ces particules lui permettent de réduire ou bien d'accroître sa taille ainsi que celle des objets qui l'entourent Une grande partie de la masse du noyau de chaque atome affecté étant convertie en particules énergétiques qui gravitent autour du noyau restant) la masse du volume initial reste intacte Ce qui signifie qu'un coup de poing donné par l'Homme-Fourmi, réduit à sa plus petite dimension aura la même force que celui d'un homme de taille normale Une exposition trop fréquente au gaz peut être néfaste pour l'individu Ce fut le cas pour Henry Pym dont le cerveau semble avoir subi d'irréparables dommages

Equipement: L'Homme-Fourmi porte un casque cybernétique conçu par Henry Pym et qui lui permet de communiquer avec les fourmis. Il peut émettre dans un rayon d'un kilomètre et demi selon les matériaux qui l'entourent Son casque contient également un système d'amplification sonore qui modifie aussi la fréquence de sa voix, lui permettant ainsi d'être entendu de ses voisins malgré sa taille réduite.
Pour se déplacer d'un endroit à un autre, l'Homme-Fourmi utilise des fourmis volantes comme montures.

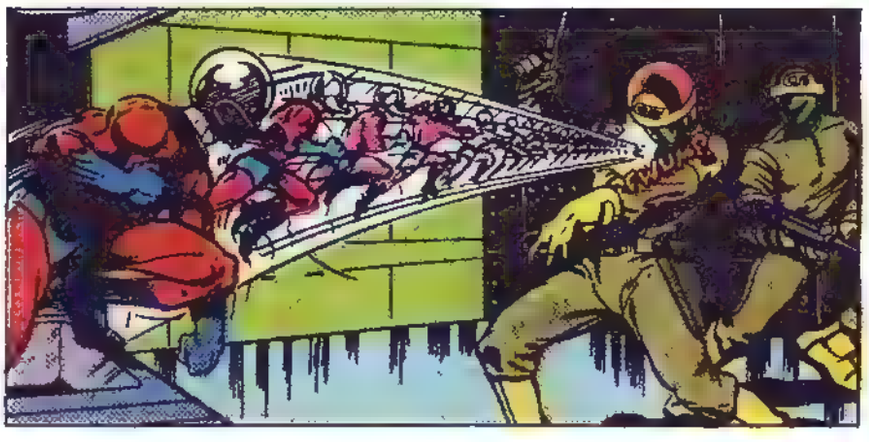

AQUARIAN

Véritable nom: Wundar.

Profession: Prophète.

Statut légal: extra-terrestre.

Identité: connue.

Autres identités: Héraut du Nouvel Age.

Lieu de naissance: Dakkam, deuxième planète du système Aquar..

Situation de famille: célibataire.

Parents connus: Hektu, son père et Soja, sa mère, tous deux décédés

Appartenance à un groupe: néant.

Base d'opérations: mobile

Première apparition: FEAR nº 17.

Origine: Encore enfant, Wundar quitta la planète Dakkam pour venir sur Terre. Extra-terrestre de type humanoïde, il acquit des pouvoirs surhumains en étant exposé aux rayons cosmiques des hautes couches de l'atmosphère terrestre. Après un atterrissage en catastrophe sur la Terre, il grandit dans l'épave de son vaisseau avant d'être libéré par l'Homme-Chose. Il fut amené au centre de recherches gouvernementales baptisé **PROJET PEGASUS** pour participer à une expérience destinée à étudier les énergies du Cube Cosmique. Au cours de l'expérience, ses pouvoirs cosmiques furent décuplés et, communiant avec la sensibilité du Cube Cosmique, il acquit à la fois de vastes connaissances et un idéal. Il prit le nom d'AQUARIAN et, fort de ses nouveaux pouvoirs il entama une croisade pour la paix

Taille: 1,78 m

Poids: 74 kg.

Cheveux: bruns

Yeux: marrons

Pouvoirs: En étant exposé aux rayons cosmiques de l'atmosphère terrestre, Wundar acquit le pouvoir d'absorber toutes formes d'énergie et de les transformer en énergies physique et cinétique, venant s'ajouter à celles de son corps. Ce qui lui conférait une force surhumaine lui permettant de soulever 15 tonnes et de sauter jusqu'à 8700 m en hauteur et 2,5 km en longueur! Mais sous peine de se voir désintégré en une sphère de force, Wundar devait veiller à ce que cette énergie, en s'accumulant, n'atteigne jamais le seuil limite, de 6,5 millions de watts (Red Richards lui fabriqua un uniforme spécial pour la contenir et la désamorcer)

Le Cube Cosmique amplifia les pouvoirs d'absorber d'énergie de Wundar. A présent, son corps est perpétuellement entouré d'un champ neutralisateur de force entropique

Ce champ entropique neutralise presque toute la gamme du spectre électromagnétique, lumière, électricité, gravité, magnétisme, son, etc. Le son et la lumière ne pouvant le traverser, Aquarian est aveugle et sourd! Mais il compense ces déficiences par des perceptions extra-sensorielles équivalentes, dont le Cube Cosmique l'a doté

La polarité de son champ étant opposée à celle des champs de la matière atomique, il peut neutraliser toute énergie-cinétique supérieure à 20,34 joules. Ainsi, une balle, un couteau ou un coup de poing lancés avec force ne peuvent le frapper. Par contre, les objets dont l'énergie cinétique est inférieure à 20, 34 joules (ce peut être le cas d'une arme dont la vitesse est de 15 cm/seconde) peuvent traverser son champ sans que leur inertie soit neutralisée.

Du fait de cette propriété qui le touche également, Aquarian ne peut se déplacer plus vite que ne le permet son champ entropique. Sa puissance de saut ne lui est donc plus d'aucune utilité. Cependant, il peut marcher dans l'air puisqu'il peut annuler les effets de la pesanteur.

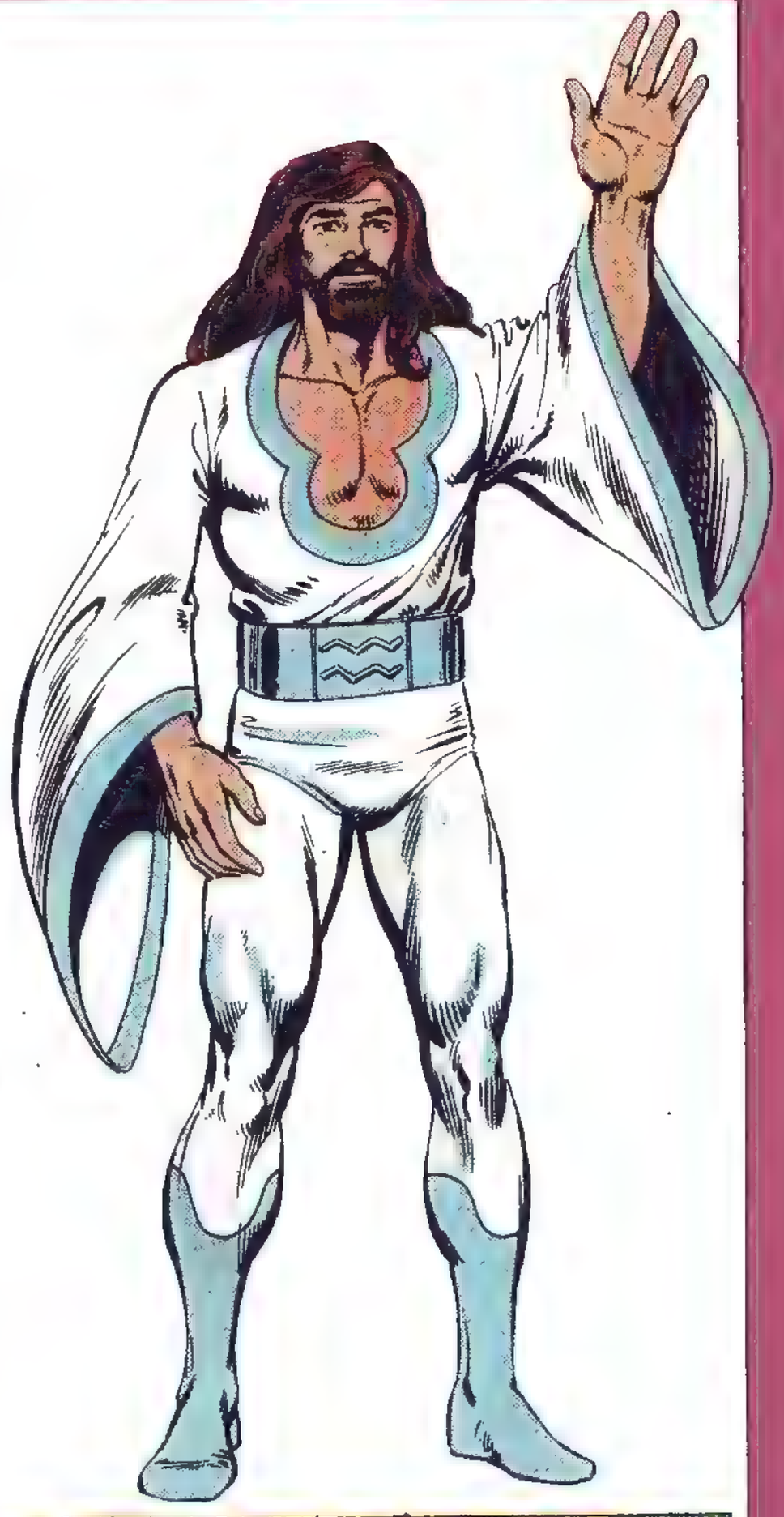

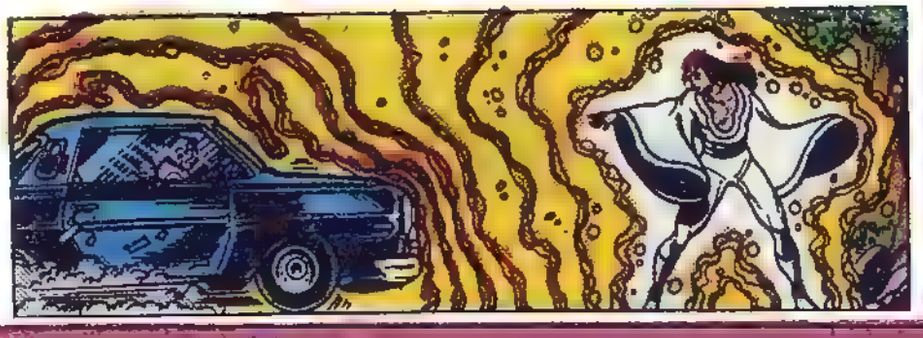

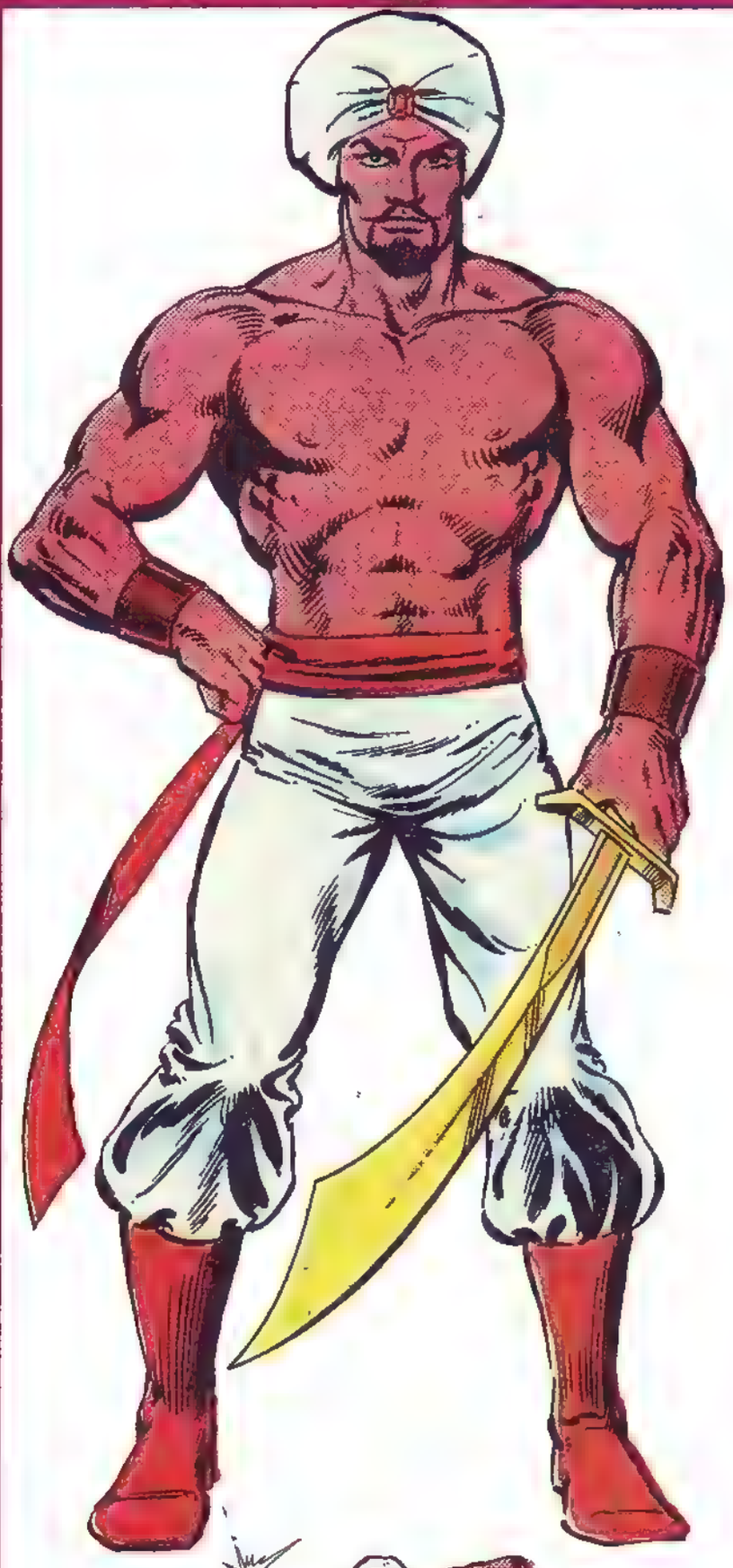

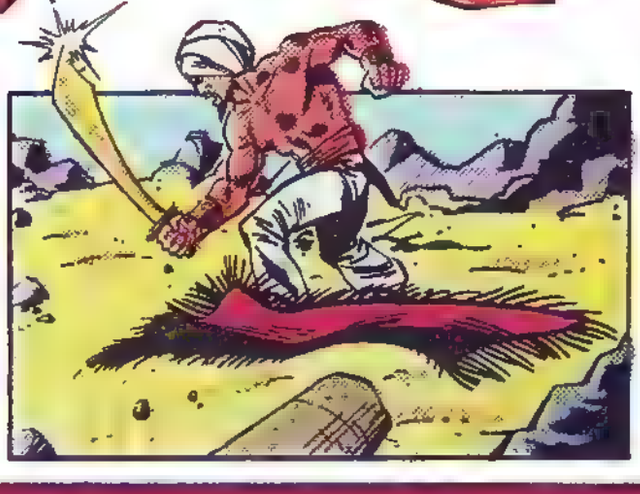

ARABIAN KNIGHT (Le Chevalier Arabe)

Véritable nom: Abdul Qamar.

Profession: Cheik bédouin.

Statut légal: citoyen d'Arabie Saoudite, sans casier judiciaire.

Identité: secrète.

Lieu de naissance: Aqabah, Arabie Saoudite

Situation de famille: trois épouses (polygamie autorisée par les coutumes tribales): Maya, Rana et Almira.

Enfants: Faisal et Hassim.

Appartenance à un groupe: néant.

Base d'opérations: mobile (Arabie Saoudite et Egypte, dans les environs d'Ahmet).

Première apparition: INCREDIBLE HULK nº 257. Origine: Dans une tombe où il s'était réfugié, au coeur du Sinaï. Qamar découvrit un cimeterre magique et un tapis volant ayant appartenu à l'un de ses ancêtres qui avait été un héros de son peuple au XIIIè siècle.

Taille: 1,78 m.

Poids: 75 kg.

Cheveux: noirs.

Yeux: marrons.

Pouvoirs: Le Chevalier Arabe n'a pas de pouvoirs surhumains, bien qu'il possède une force physique et une carrure athlétique au-dessus de la moyenne. Tous ses pouvoirs résident en fait dans son habileté à contrôler ses trois armes magiques.

Armes: — Son tapis magique, qu'il commande mentalement et qui ne répond qu'à ses propres pensées. Si sa vitesse et son altitude optimale de vol sont illimitées, le Chevalier Arabe ne peut toutefois dépasser le seuil des 320 km/h ou des 6000 m d'altitude, au risque de connaître de graves problèmes respiratoires. Sur son ordre mental, le tapis peut également s'enrouler autour d'un objet, se rouler sur lui-même, frapper un ennemi ou remplir d'autres fonctions lévitationnelles. Il est pratiquement indestructible.

— Son cimeterre d'or, qui émet des rayons d'énergie magique dont la puissance atteint 1378 10^5 pa., ce qui suffit pour percer une plaque d'acier de 8 cm d'épaisseur. Le pouvoir de cette arme est tel que si quelqu'un d'autre que son propriétaire tente de la saisir, son énergie magique se retourne contre le voleur. Au besoin, le Chevalier Arabe peut aussi l'utiliser comme une simple épée.

— Sa ceinture, qu'il peut manipuler mentalement et qui peut servir de lien, de lasso, de fouet ou de corde ascensionnelle. Elle est faite de la même matière que le tapis volant et est donc indestructible. Elle peut être allongée magiquement jusqu'à 10 fois sa taille, qui est d'un mètre vingt.

ARCADE

Véritable nom: inconnu.

Profession: play-boy, tueur à gages.

Statut légal: citoyen américain, sans casier judiciaire.

Identité: secrète.

Précédentes identités: néant.

Lieu de naissance: Beverly Hills, Californie.

Situation de famille: célibataire.

Parents connus: aucun.

Appartenance à un groupe: néant.

Base d'opérations: mobile.

Première apparition: MARVEL TEAM-UP nº 66.

Origine: Héritier d'une très grosse fortune, Arcade versa dans le crime pour tromper son ennui.

Taille: 1,67 m.

Poids: 63 kg.

Yeux: bleus.

Cheveux: roux.

Pouvoirs: Bien qu'il n'ait aucun pouvoir surhumain, Arcade possède un quotient intellectuel très supérieur à la moyenne et un talent certain pour la mécanique, l'architecture et la technologie appliquée. Ingénieur autodidacte, brillant et innovateur, il a mis au point un complexe de pièges mortels surnommé «Cauchemar Land», qui tient à la fois du flipper et du parc d'attractions.

Tueur à gages, il conçoit et construit pour ses clients des «Cauchemar Land» adaptés aux faiblesses de leurs adversaires. Il demande à sa clientèle un million de dollars par victime, ce qui est peu, comparé aux dépenses engagées. Mais pour lui, le jeu compte plus que le profit ou même que la victoire.

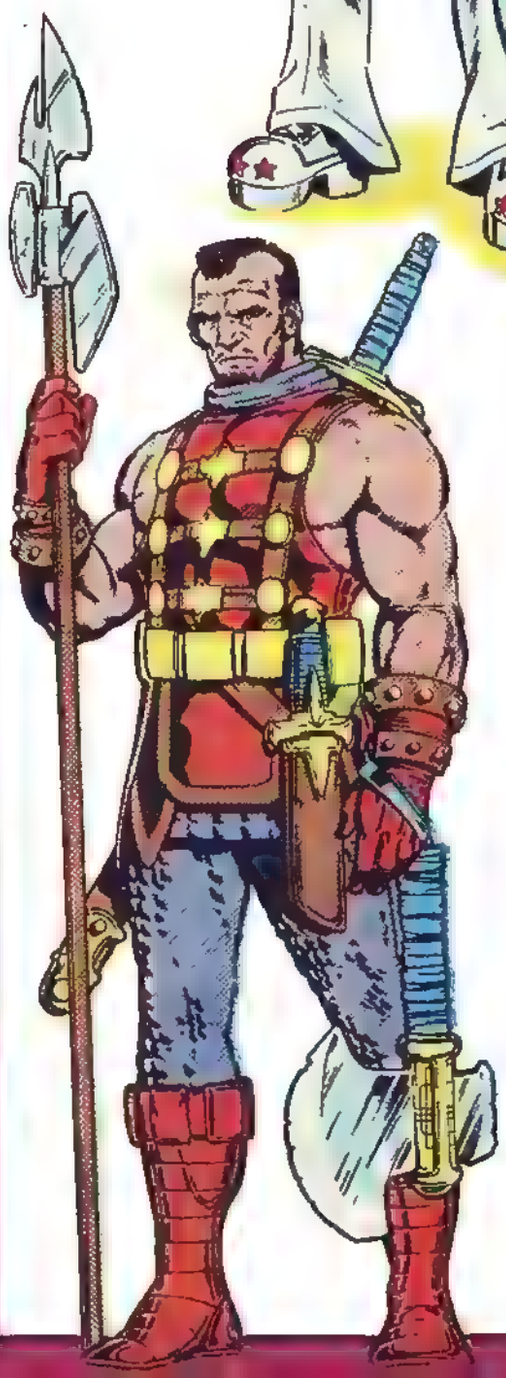

ARES, DIEU DE LA GUERRE

Véritable nom: Arès.

Fonction: Dieu de la Guerre.

Statut légal: citoyen de l'Olympe, dont l'existence est inconnue du commun des mortels.

Autre identités: Mars, Mister Talon.

Lieu de naissance: Mont Olympe.

Situation de famille: marié à Enyo, déesse de la discorde.

Parents connus: Zeus, son père et Héra, sa mère.

Enfants: Deux fils, Deimos et Phobos.

Appartenance à un groupe: Dieux de l'Olympe.

Base d'operations: le royaume extra-dimensionnel de l'Olympe.

Première apparition: THOR nº 129.

Origine: Comme tous les dieux grecs, Arès tire son pouvoir de la biosphère de la Terre. Les circonstances de sa naissance sont liées à la mythologie. Ses rapports avec ses parents relèvent plus de la tradition que d'hypothétiques liens du sang.

Taille: 1,85 m.

Poids: 90 kg.

Yeux: marrons.

Cheveux: bruns.

Pouvoirs: Etant un dieu immortel, Arès possède une force et une résistance hors du commun, supérieures à celles de la plupart des dieux olympiens. Il peut soulever 70 tonnes et n'est jamais fatigué après un effort.
Comme tous les immortels, Arès ne peut pas mourir de façon conventionnelle. Sa force vitale lui permet de survivre à des blessures qui seraient mortelles pour d'autres individus et dont il guérit en quelques heures. Seules celles qui disperseraient une grande partie de la substance de son corps ou le brûleraient très profondément pourraient lui être fatales. Mais dans ce cas Zeus ou l'un des autres dieux de l'Olympe pourrait le ressusciter.

Armes: Arès manie avec art et talent toutes les anciennes armes de guerre. Il dispose d'une armurerie, dont toutes les pièces ont été façonnées par Hephaïstos, le forgeron de l'Olympe, à partir de métaux non terrestres. Le javelot est son arme préférée, après l'épée et la masse.

L'EVOLUTION DES ESPECES

UNE NOUVELLE OPTIQUE

La théorie de l'évolution des espèces établie par Darwin, complétée par Mendel, n'est aujourd'hui plus contestée dans son ensemble. Les savants et même les théologiens s'accordent pour reconnaître sa validité.

LES COMMENCEMENTS

Il y a tout d'abord l'apparition de micro-organismes animés par le souffle mystérieux de la vie, ceci voici quatre milliards d'années. Puis apparaissent des êtres de plus en plus complexes, de plus en plus remuants; une importante étape est celle des Mammifères. Nous assistons ensuite à l'arrivée de la famille humaine. Ses premiers ancêtres sont les Australopithèques, dont le visage n'est pas très attirant; nous avons ensuite le Ramapithéque, dont l'évolution va aboutir à des résultats brillants. Sa vie est dite arboricole, mais vient un moment où il décide de descendre des arbres et de mettre pied à terre. Plus tard, apparaissent des créatures dont l'aspect se rapproche du nôtre. Notre premier cousin éloigné sera le Chimpanzé. Puis apparaît la famille «Homo»: l'Homo-Habilis, nommé ainsi car c'est le premier animal qui se montre capable d'élaborer les outils et les armes qui lui sont nécessaires. Nous avons aussi l'Homo-Erectus qui a abandonné la position de voussure pour redresser sa colonne vertébrale qui supporte son crâne dans lequel se trouve le cerveau dont le volume va s'accroître. Nous arrivons enfin à l'Homo Sapiens-Sapiens, créature qui vient couronner en quelque sorte l'évolution des espèces. Désormais, il faudra considérer la théorie de l'évolution sous un angle nouveau.

Cet Homo Sapiens émerge du grand processus de l'évolution voici cent mille ans. Nous connaissons bien l'Homme de Néanderthal, qui inventa très probablement, avec les honneurs rendus à ses morts, le premier culte. Nous voyons apparaître ensuite, voici vingt-cinq mille ans, l'Homme de Cro-Magnon qui non seulement travaille admirablement la pierre, l'ivoire, le bois des cervidés, mais encore invente l'art comme en témoignent les admirables peintures rupestres de Lascaux, de Fonts de Gaume, de Lauge-rie. Ce grand art s'est épanoui voici trente-mille ans. Ensuite, vers 5000 ans avant notre ère, l'homme invente l'agriculture et l'élevage. Autre étape décisive: l'invention de l'écriture en Mésopotamie, trois mille ans avant notre ère. Dès lors, on peut prononcer le mot de Culture.

UNE MUTATION DANS LE PROCESSUS D'EVOLUTION

Désormais, il apparaît bien que c'est la culture qui assume la responsabilité de l'évolution. Et c'est l'être humain qui devient responsable de tout le processus comme l'annonçait le théologien Teilhard de Chardin il y a plusieurs dizaines d'années.

Il n'est pas niable que la progression de la culture, l'accumulation des connaissances de tous ordres ont influé sur le physique même de l'être humain. C'est ainsi que l'homme de Cro-Magnon semble bien avoir été capable de rire alors que le cousin Chimpanzé ne le peut pas. Nous savons aujourd'hui que toute acquisition nouvelle, qu'il s'agisse d'arithmétique ou d'orthographe, et de toute, connaissance en général, vient modifier le contenu de l'information enregistrée par les chromosomes. Notre cellule humaine en contient vingt-quatre paires, soit deux de plus que celle de notre gentil Chimpanzé. Désormais, il y a en quelque sorte co-évolution des formes physiques et du psychisme (activité intellectuelle et spirituelle).

Nous avons déjà vu que des étapes précises apparaissaient comme celles de l'invention de l'agriculture et de l'élevage et surtout celle de l'écriture; vient ensuite celle des mathématiques et nous voyons que l'évolution psychique de notre espèce connaît des étapes que l'Histoire nous précise. C'est, par exemple, l'époque du «miracle grec», celle de la Renaissance (particulièrement celle dont Florence est le centre). Auparavant, nous avons assisté à l'éclosion d'un grand courant spirituel et intellectuel après Charlemagne et durant les trois grands siècles du moyen-âge. Désormais, l'être humain s'efforce de recueillir tout l'héritage culturel provenant des temps lointains et il va s'efforcer de l'accroître. Une importante étape se déroule devant nos yeux: on invente l'ordinateur et on découvre que le cerveau lui-même est un ordinateur dont les capacités apparaissent dépassées par ceux que les hommes conçoivent et fabriquent. Mais là, une interrogation surgit: Où cela va-t-il aboutir?

Il a semblé que des témoignages convaincants existaient pour que nous pensions à une co-évolution, d'une part celle des formes, d'autre part celle de l'esprit et que l'homme s'installait au sommet de ce mont de co-évolution. Tout au long de ce par-

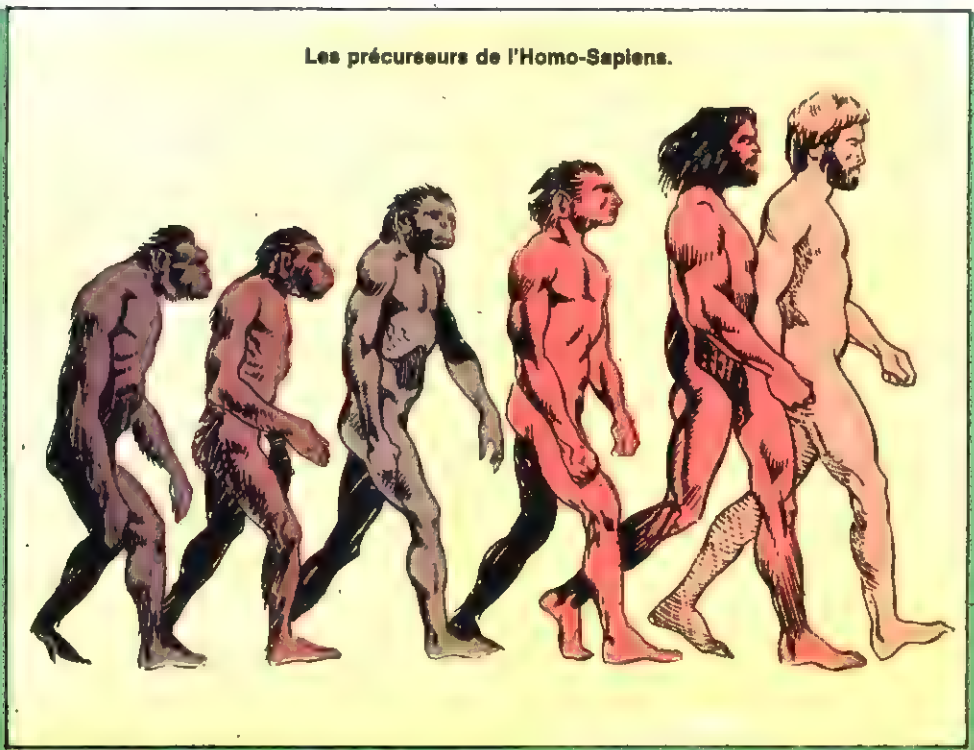

Les précurseurs de l'Homo-Sapiens.

cours, apparaissent progrès et erreurs. Est-ce que l'accélération du progrès matériel n'est pas excessive alors que le progrès psychique et spirituel ne suit pas; bien au contraire? Ajoutons que de plus en plus, le stimulant n'est plus la soif de connaissances mais l'appétit du profit.

LE RISQUE ULTIME

Mais un événement dont les hommes n'ont pas suffisamment compris l'importance semble être venu poser une redoutable interrogation. Tout montre que l'apparition de l'homme signifiait l'achèvement du processus d'évolution des espèces. L'événement auquel nous faisions allusion ne signifiera-t-il pas la fin de l'évolution «tout court»? Cet événement est la découverte de la maîtrise de l'énergie nucléaire. Pour la première fois dans toute l'histoire universelle, l'espèce humaine a entre ses mains les possibilités de sa propre destruction. Il faut que l'on sache que la somme des explosifs nucléaires donne les moyens de détruire environ vingt-cinq fois toute la planète. Les hommes devraient s'arrêter en chemin car, dirait Candide, à quoi bon fabriquer de quoi détruire vingt-cinq fois la planète... alors qu'il suffirait d'avoir de quoi la détruire une seule fois?

Comme Jupiter et Prométhée étaient des garçons gentils, au cours de leur querelle au sujet du feu! Bien sûr, le pauvre Prométhée fut cloué sur le mont Caucase et des aigles vinrent se repaître de son foie. Puis vint un libérateur et seul le feu fécond demeura à portée des mains humaines.

Pour le nouveau Prométhée, le choix est clair: la co-évolution animée par la conscience la plus haute ou le néant.

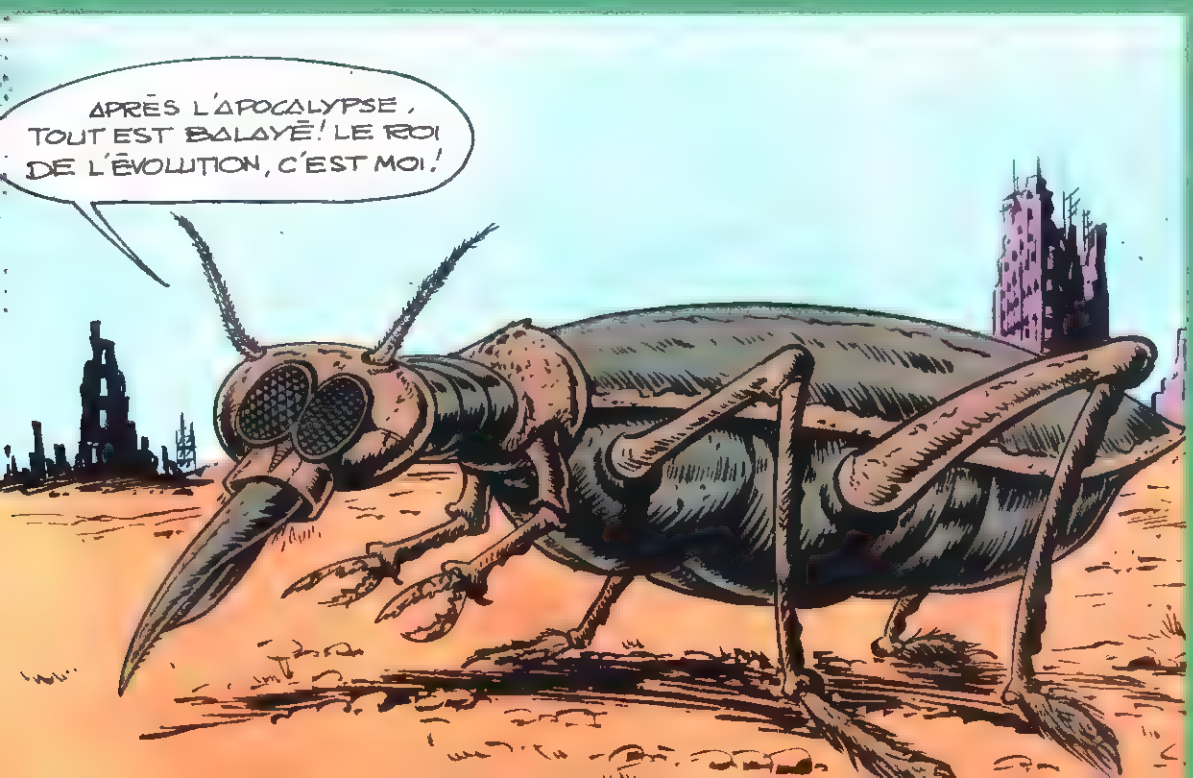

VILLES MODERNES ET VILLAGES TRADITIONNELS

Manhattan: le terrain est tellement cher au centre des villes qu'on y a construit des bâtiment en hauteur

Les hommes vivent en communauté dans les villages et les villes parce qu'à mesure que la population s'est mise à croître, ils se sont aperçus qu'ils avaient besoin les uns des autres et qu'ils devaient se regrouper pour satisfaire leurs besoins essentiels.

Dans les pays industrialisés, les villes deviennent de plus en plus étendues et l'on ne sait comment freiner leur expansion. La distance lieu de travail-domicile ne cesse de croître et les moyens de transport en commun sont insuffisants.

Les villes sont devenues si grandes qu'elles finissent par se confondre avec

les agglomérations voisines. C'est ce qui se passe pour Paris ou Bruxelles, mais ce n'est rien à côté de la croissance anarchique de certaines capitales de pays en voie de développement où affluent les populations rurales chassées par la misère. C'est ainsi que Mexico compte 14 millions d'habitants et le Caire 6 millions.

Une ville peut-elle devenir trop grande? Certains experts affirment que oui. D'autres prétendent que non, à condition que l'on veille à y organiser soigneusement la circulation. Des urbanistes préconisent l'emploi de petits autobus rapides mûs à l'électricité ce qui permettrait de bannir les voitures du centre de la ville. Des trottoirs roulants constitueraient une autre solution au problè-

Un village sur pilotis au Bénin.

me de la circulation. On pourrait également prévoir de grands hélicoptères qui déposeraient les travailleurs sur les toits des immeubles. Mais ces mesures paraissent bien dérisoires si l'on songe à ce que nous promettent les démographes pour l'an 2000!

UN PEU D'HISTOIRE

Savez-vous d'où vient le mot «Ghetto»? En 1516, les catholiques chassèrent tous les juifs hors de Venise et leur assignèrent comme lieu de résí-

dence, une île appelée «Gheto».

Plus tard, l'orthographe du mot se modifia et l'on baptisa «ghetto» les lieux où les juifs étaient obligés de se regrouper.

Au cours de la Seconde Guerre mondiale, le nom de ghetto fut à nouveau utilisé pour désigner le quartier juif de Varsovie. Des centaines de milliers de juifs polonais qui y vivaient furent transférés sur ordre d'Hitler dans des camps de concentration et la plupart d'entre eux y trouvèrent la mort.

LES VILLAGES TRADITIONNELS

Alors que les citadins s'entassent dans des villes tentaculaires, certains peuples mènent une existence qui n'a pas changé depuis des siècles. C'est ainsi qu'il existe encore au Bénin des villages sur pilotis dans lesquels des peuplades, vivant de la pêche, se sont installées pour être, pourrait-on dire, sur leur lieu de travail!

Autrefois, il n'y avait pas de barrages et les gens construisaient leurs maisons sur pilotis pour se protéger des inondations. Les tribus de la forêt vierge ont, elles aussi ,adopté la maison sur pilotis pour se protéger des ennemis éventuels et des animaux sauvages.

© 1982 by Zuidnederlandse Uitgeverij N.V. Extrait du livre «Sais-tu déjà?» paru chez les Editions Chantecler, France.

M A R V E L et L U G

présentent:
la seule adaptation
officielle en B.D. de:

2 0 1 0

suite du chef-d'oeuvre
du film de science-fiction
2001, ODYSSEE DE L'ESPACE !

Un album dessiné par
Joey Barney, Larry Hama
et Tom Palmer !

En vente dans tous
les kiosques !

LES PIONNIERS DE L'IMPOSSIBLE

RODGERS - le train secourt l'avion - 1911

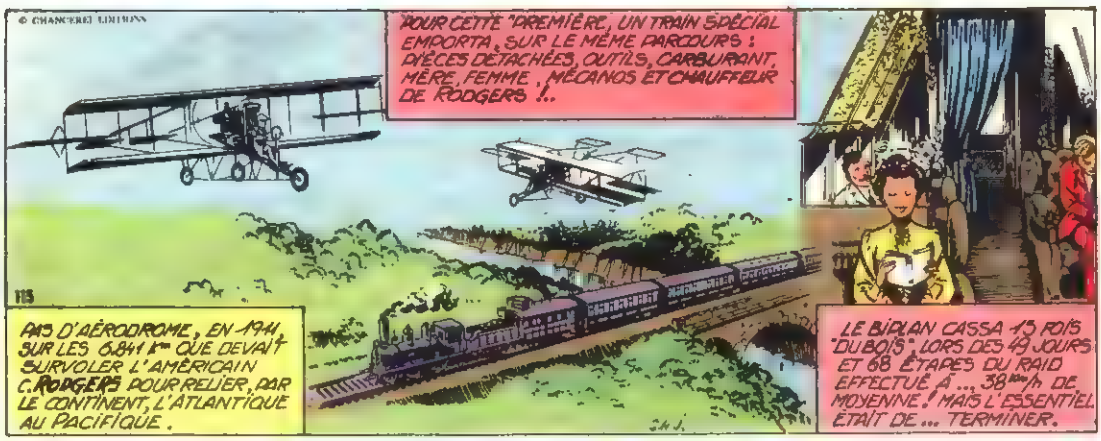

YEAGER - tonnerre dans l'éther - 1947

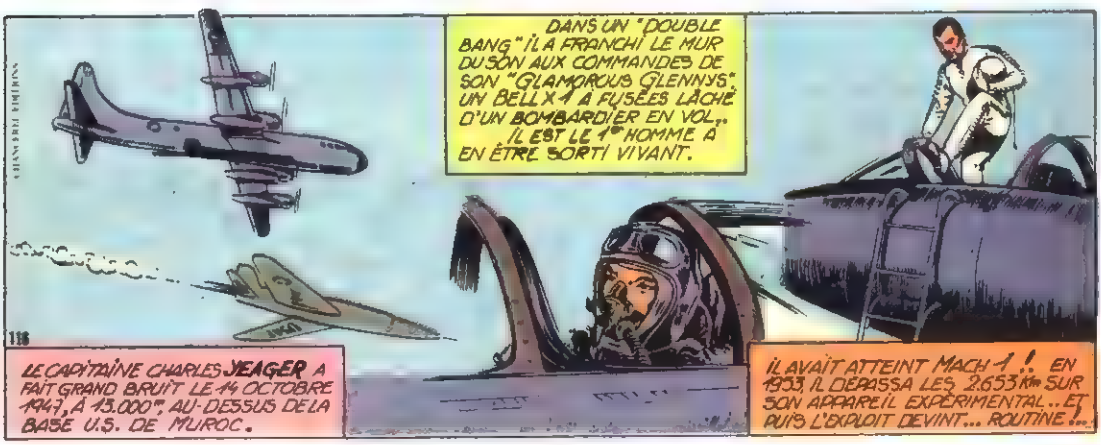

BEAUMONT - circuit sélectif - 1911

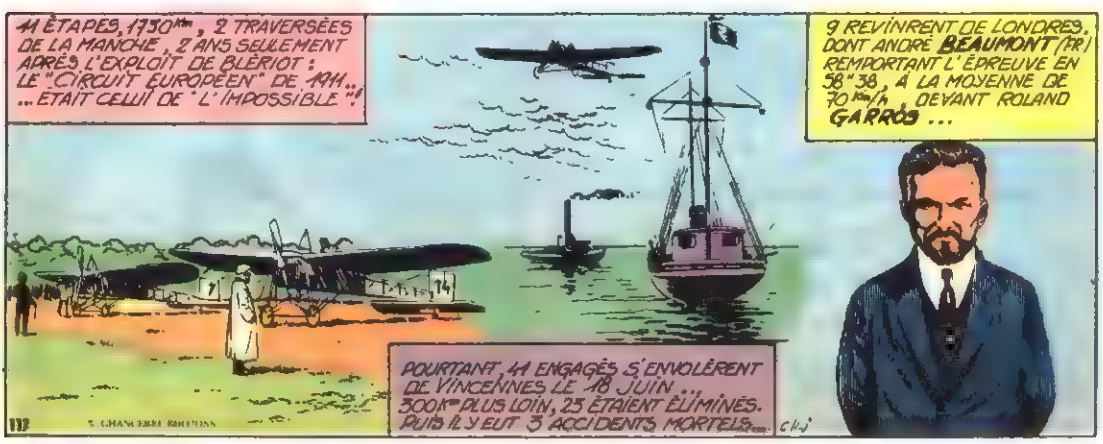

LES PIONNIERS DE L'IMPOSSIBLE

BEACHEY · chutes... en avion · 1911

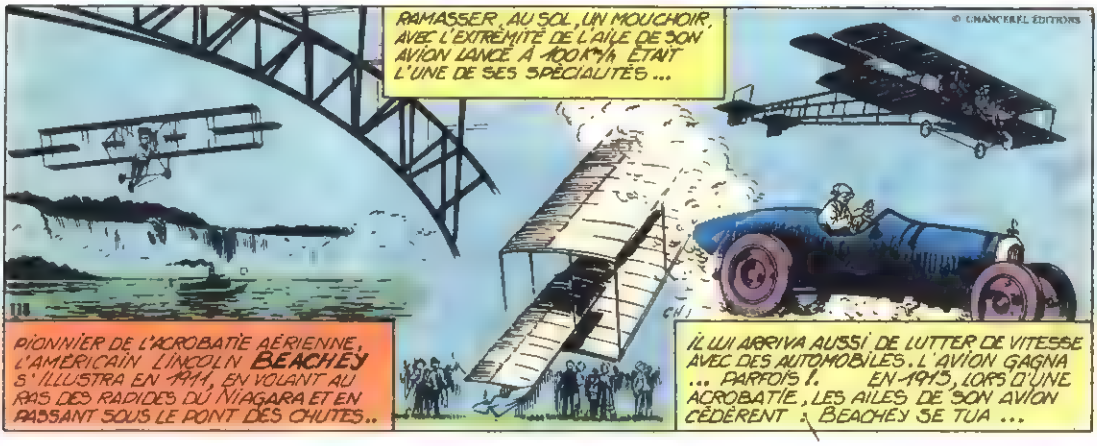

ABOU-SIMBEL · le plus grand déménagement · 1963

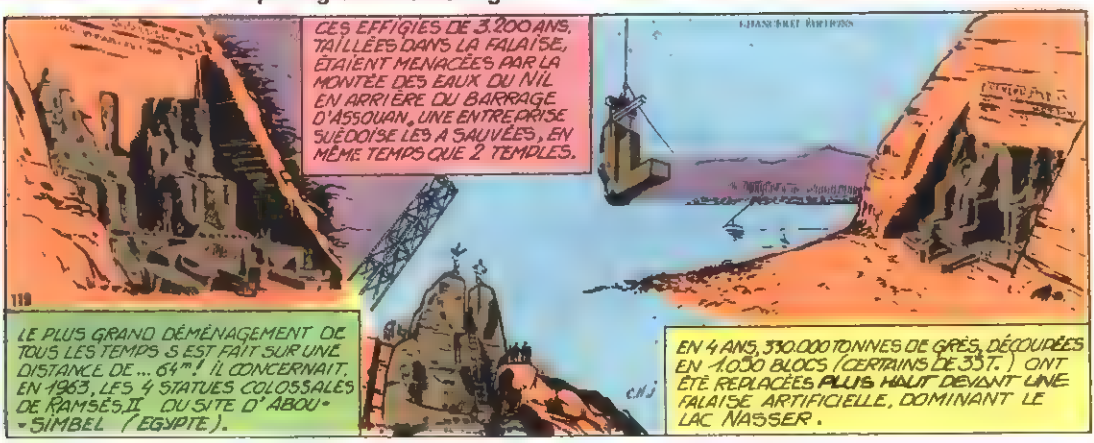

STEVIN · la voile en commun · 1598

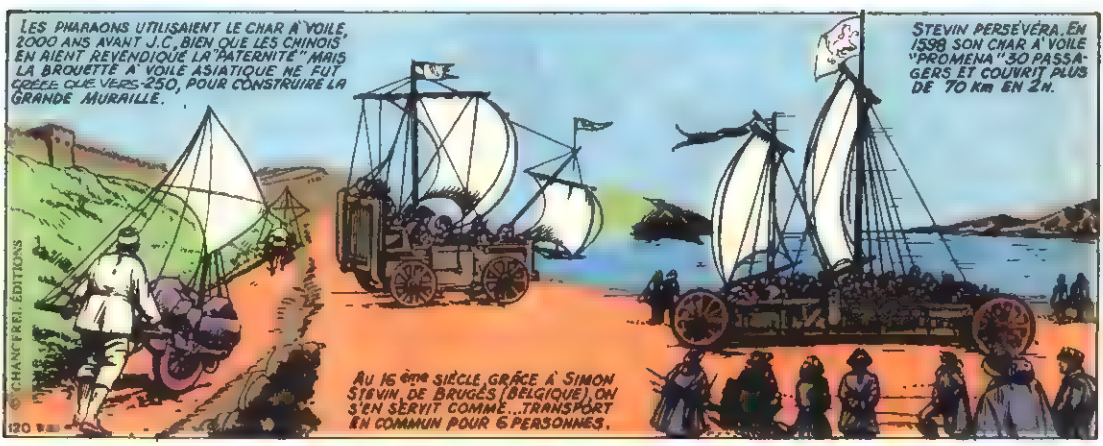

LES PIONNIERS DE L'IMPOSSIBLE

HOBOES · contrebandiers du voyage · 1900

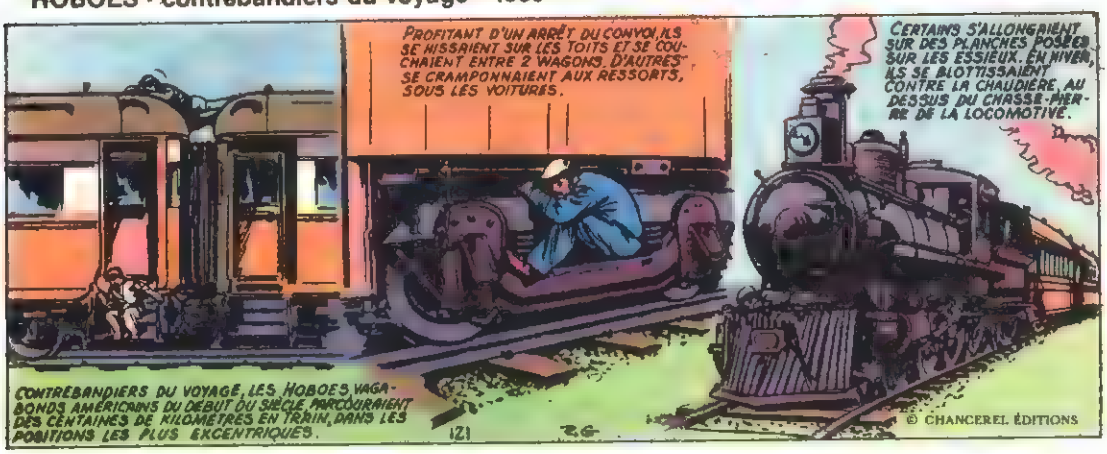

Sir MAXIM · avion à vapeur · 1894

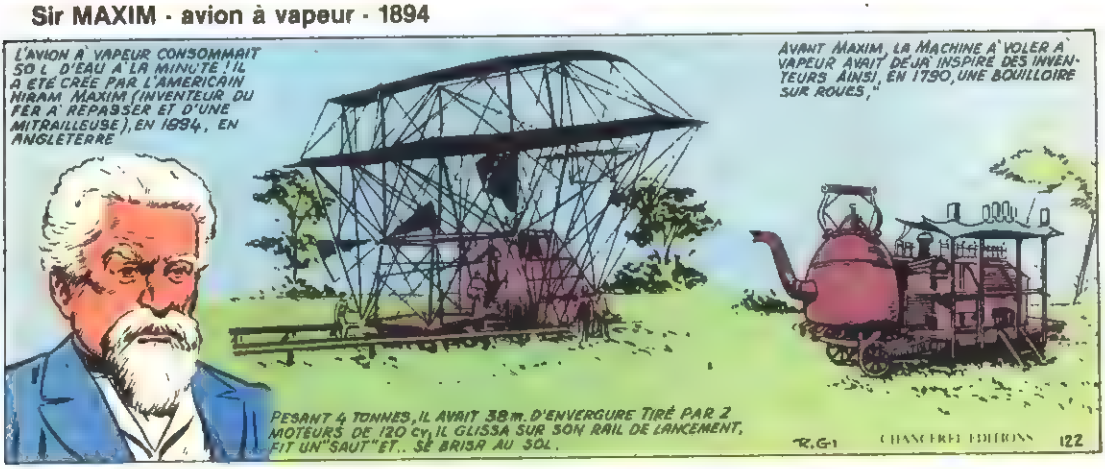

Paras de l'exactitude · 1980

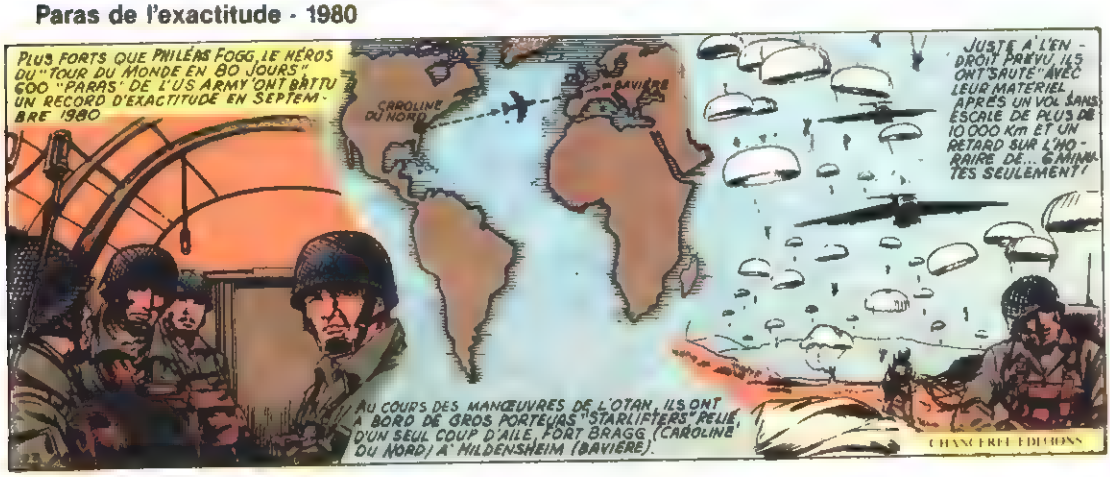

Un grand concours et des prix à gagner dans TITANS !
Une nouvelle histoire dans SPIDEY: PUISSANCE 4 !

Un grand concours
LA GUERRE DES ETOILES
dans **TITANS !**
Encore en vente, le fabuleux
RECIT COMPLET MARVEL
dédié à
OEIL DE FAUCON !
Quatre jeunes enfants
et un extra-terrestre
cela donne:
PUISSANCE 4 !
A découvrir en mai dans
SPIDEY !

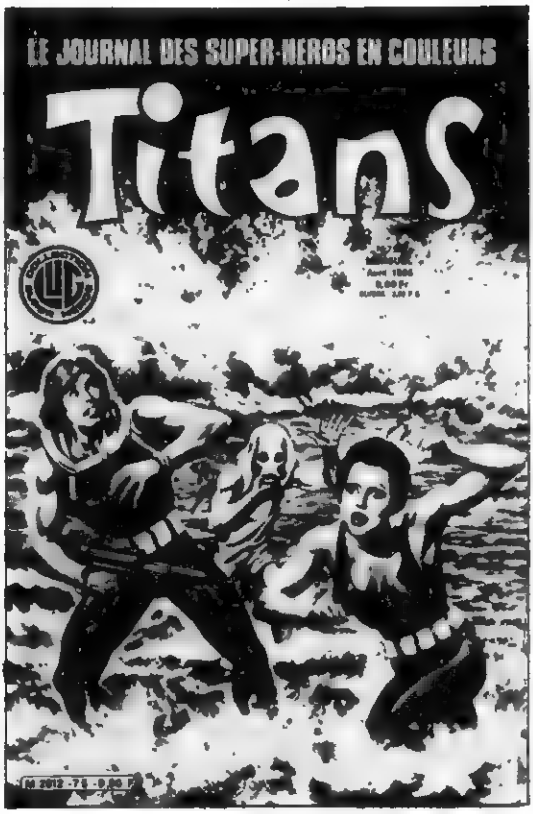

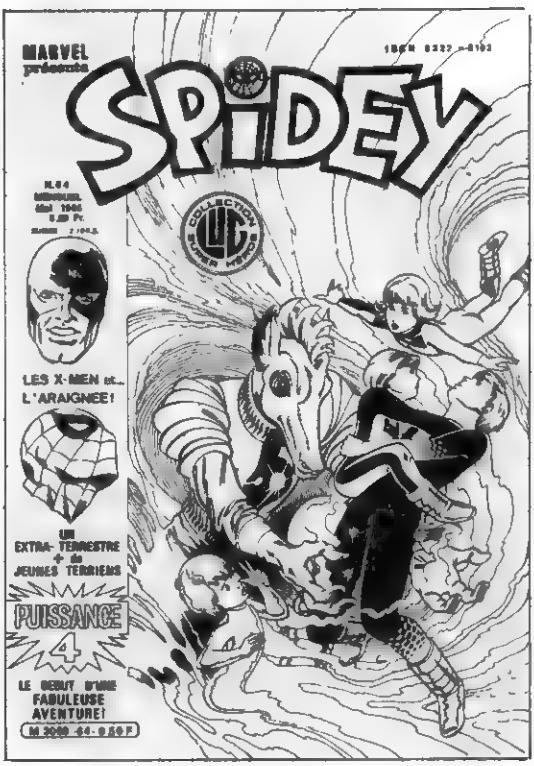

Les X-MEN en vedette dans Spécial STRANGE et dans un grand album inédit !

La grande confrontation entre Magnéto et

LES X-MEN

que vous retrouverez alliés aux

JEUNES TITANS

dans une saga cosmique signée Chris Claremont, Walt Simonson et Terry Austin !

Un village coupé du monde, où se produisent d'étranges métamorphoses:

UNE AVENTURE DES F.F.

réalisée par John Byrne !

Comité de Direction:
Claude Vistel: Directrice de publication.
Marcel Navarro: rédacteur en chef et Monique Bardel, membre.
Imp. INTERGRAFICA - MILAN - 741-184 bis
N.M.P.P.
Loi n. 49.956 du 16 juillet 1949 sur les publications destinées à la jeunesse.
N. Comm. P.P.A.P. 53312 Dép. lég. C. 222, 5 Avril 1985

12¢
THE INCREDIBLE
HULK
APPROVED BY THE COMICS CODE AUTHORITY
MC
3
SEPT.
I CAN'T CONTROL HIM ANY MORE! THE HULK HAS GONE BERSERK!
SEE THE HULK BANISHED TO OUTER SPACE...TRAPPED BY THE RINGMASTER--AND OTHER THRILLS WITH THE MOST EXCITING, ORIGINAL CHARACTER IN COMICS!
LOOK!! NOTHING CAN STOP HIM NOW! HE CAN FLY!!

CAPT. AMERICA
12¢
IND
110
FEB
CAPTAIN AMERICA
MARVEL COMICS GROUP
STERANKO

CAPT. MARVEL
15¢
17
OCT
THE SENSATIONAL NEW
CAPTAIN MARVEL
TM
MARVEL COMICS GROUP
UNCHAINED!

MARVEL COMICS GROUP
75¢ 15 1980 02915

WIN A TOYS 'R' US SHOPPING SPREE!
GRAND PRIZE MINIMUM VALUE $3000! DETAILS INSIDE!

KING-SIZE ANNUAL!

Fantastic Four

MISTER FANTASTIC FIGHTING ALONGSIDE CAPTAIN MARVEL MUST DEFEAT THE SKRULL'S PRIME TEN OR A GALAXY DIES!

DR. DOOM LIVES!

PLUS A 25¢ ALL-NEW FEATURE!